

Rapport de mission de repérage des matériaux et produits contenant de l'amiante avant réalisation de travaux

(Arrêté du 16 Juillet 2019 et Norme NF X 46-020 : Aout 2017)



BIEN IMMOBILIER CONCERNE :

Bâtiment 049
Quartier Aboville
86000 POITIERS

Propriétaire

ESID de Bordeaux
223, rue de Bègles
CS 21152
33068 BORDEAUX

Demandeur

ESID de Bordeaux
223, rue de Bègles
CS 21152
33068 BORDEAUX

SYNTHESE DU RAPPORT :

Dans le cadre de la mission décrite en tête de rapport, il a été repéré des matériaux et produits contenant de l'amiante.

Programme des travaux : cf. chapitre 1

Date du rapport : 27/07/2020

Date de visite : 11/06/2020

Nombre de pages : 75

Fait à : SAINT AVERTIN

Référence du dossier :

2006CCETO65743-049

Nombre de prélèvements : 99

Le présent rapport est établi par
Vincent REMY

dont les compétences sont certifiées par
: **SOCOTEC Certification France**

sur la durée de validité du 12/08/2019 au
11/08/2024

Certificat de compétence :
n° DTI / 1408-005

Contrat d'assurance :
AXA /
n° 10158549604 / échéance 31/12/2020

Le présent rapport et ses annexes forment un tout indissociable dont il ne peut être fait état, vis-à-vis de tiers, que par publication ou communication in extenso.

Sommaire

I. PROGRAMME ET PERIMETRE DU REPERAGE	3
1. PROGRAMME DES TRAVAUX DU DONNEUR D'ORDRE	3
2. PERIMETRE DU REPERAGE.....	3
II. CONCLUSIONS	3
III. OBJET DE LA MISSION.....	5
1. DESCRIPTION PRECISE DE L'IMMEUBLE	5
2. PARTIES D'IMMEUBLE VISITEES	5
IV. DEROULEMENT DE LA MISSION	8
1. PRESTATIONS REALISEES	8
2. PERSONNES PRESENTES LORS DE LA VISITE	8
3. INFORMATIONS COMPLEMENTAIRES SUR LA VISITE	8
4. RAPPORTS PRECEDEMMENT REALISES COMMUNIQUEES A SOCOTEC DANS LE CADRE DE LA PRESENTE MISSION.....	9
5. PLANS DES PARTIES D'IMMEUBLE CONCERNEES PAR LA MISSION.....	9
V. RESULTATS DETAILLES DU REPERAGE	10
1. MATERIAUX OU PRODUITS CONTENANT DE L'AMIANTE.....	10
2. LISTE DES MATERIAUX ET PRODUITS NE CONTENANT PAS D'AMIANTE APRES ANALYSE	12
3. LISTE DES MATERIAUX ET PRODUITS NE CONTENANT PAS D'AMIANTE SUR JUSTIFICATIF	18
4. COMPOSANTS POUR LESQUELS DES SONDAGES ET/OU PRELEVEMENTS DOIVENT ETRE EFFECTUES	18
VI. OBLIGATIONS CONSECUTIVES AUX TRAVAUX DE RETRAIT OU DE CONFINEMENT	19
ANNEXE 1 - FICHE D'IDENTIFICATION	20
ANNEXE 2 - PLANS / CROQUIS	38
ANNEXE 3 - PV ANALYSES	51
ANNEXE 4 - AUTRES DOCUMENTS	70
ANNEXE 5 - CERTIFICAT DE COMPETENCES	71
ANNEXE 6 - ATTESTATION D'ASSURANCE.....	73

I. PROGRAMME ET PERIMETRE DU REPERAGE

1. PROGRAMME DES TRAVAUX DU DONNEUR D'ORDRE

Selon CCTP V1 du 19/02/2020 : Curage des sols, murs et plafonds de l'ensemble des espaces intérieurs du bâtiment.

2. PERIMETRE DU REPERAGE

Sols, murs et plafonds de l'ensemble des espaces intérieurs du bâtiment.

II. CONCLUSIONS

Dans le cadre de la mission décrite en tête de rapport, il a été repéré des matériaux et produits contenant de l'amiante.

Niveau	Local	Matériau ou produit
R1	014	Conduit de ventilation en fibres-ciment
	039; R1 - 010; R1 - 038; R1 - 003; R1 - 004; R1 - 037; R1 - 009a; R1 - 018a; R1 - 024; R1 - 033; R1 - 032a; R1 - 019a	Conduit EU et VP en fibres-ciment
	008; R1 - 012	Enveloppe et calorifuge carton
RdC	028	Colle de faïence 10*10 blanche
	038; RdC - 042	Dalle de sol marron 22*22 et colle noire
	037; RdC - 039; RdC - 040; R1 - 029	Dalle de sol verte, colle noire et ragréage sous sol souple
	015	Colle noire sous carrelage 30*30 blanc et sol souple
	011; RdC - 007; RdC - 008; RdC - 012	Colle noire sous ragréage et stratifié
	036; RdC - 036b	Dalle de sol verte, colle noire et ragréage sous dalle souple 30*30
	013	Dalle de sol marron et colle noire sous ragréage et dalle souple
	013b	Dalle de sol et colle noire sous carrelage 32*32 et sol souple
	018; RdC - 021; RdC - 017	Dalle de sol et colle noire sous stratifié et ragréage
	022	Dalle de sol 22*22 verte et colle noire sous moquette
	039b; RdC - 023; RdC - 027; RdC - 029; RdC - 024	Dalle de sol 30*30 crème et colle noire
	028	Colle noire et ragréage sous dalle de sol 30*30 blanche sans amiante
	029	Dalle de sol 22*22 verte et colle noire (amiantées) sous dalle de sol 30*30 blanche et colle jaune (non amiantées)
	028; R1 - 035; R1 - 030	Dalle de sol 22*22 verte et colle noire sous sol souple
R1	011; R1 - 007; R1 - 006; R1 - 002; R1 - 001; R1 - 005; R1 - 008; R1 - 012; R1 - 013; R1 - 020; R1 - 022; R1 - 026; R1 - 027	Colle noire sous moquette et stratifié
	017; R1 - 023	Dalle de sol verte et colle noire sous stratifié
	009b; R1 - 009c; R1 - 018b; R1 - 018c; R1 - 032b; R1 - 032c; R1 - 019b; R1 - 019c	Colle noire sous carrelage 20*20 blanc
	013b	Colle noire sous peinture de sol et ragréage

III. OBJET DE LA MISSION

Le présent rapport est destiné à constituer le rapport de **repérage de l'amiante avant certaines opérations dans les immeubles bâtis**.

La mission confiée par le donneur d'ordre à SOCOTEC est réalisée dans le respect de l'arrêté du 16 Juillet 2019 relatif au repérage de l'amiante avant certaines opérations dans les immeubles bâtis et le présent rapport comporte :

1. L'identification de la mission de repérage (repérage amiante avant travaux) et son périmètre (programme détaillé des travaux projetés par le donneur d'ordre) ;
2. L'identification complète de l'immeuble concerné : dénomination, adresse complète, date du permis de construire ou, le cas échéant, date de construction, fonction principale du bâtiment (exemple : habitation, bureaux) et tout autre renseignement permettant d'identifier avec certitude le bâtiment concerné ;
3. Le programme et le périmètre de repérage définis par l'opérateur de repérage ;
4. L'identification complète des différents intervenants et parties prenantes (opérateur ayant réalisé le repérage, propriétaire de l'immeuble bâti et commanditaire de la mission de repérage si celui-ci n'est pas le propriétaire) ;
5. La ou le(s) date(s) d'exécution du repérage et la date de signature du rapport de repérage ;
6. Le cas échéant, les dates, références et principales conclusions des rapports précédemment réalisés ;
7. La liste et la localisation des matériaux et produits repérés mentionnant pour chacun d'eux la présence ou l'absence d'amiante et le ou les critères ayant permis de conclure et, en cas de conclusion de présence d'amiante, l'estimation de la quantité ;
8. La signature et le visa de l'opérateur ayant réalisé le repérage ;
9. L'obligation faite au propriétaire de l'immeuble bâti concerné par la mission de repérage de conservation, de mise à jour du document de traçabilité et de la transmission de ce rapport, conformément aux exigences de l'article 11 ;
10. En annexes : plan et croquis de l'immeuble bâti avec localisation des sondages faisant suite à des investigations approfondies ou à l'utilisation d'outil de mesure, des prélèvements d'échantillon et des matériaux et produits contenant de l'amiante identifiés ; rapports d'essais de laboratoire ; copie du certificat de compétence.

Le programme de repérage établi par l'opérateur est basé sur les composants de la construction de l'annexe I de l'arrêté du 16 Juillet 2019 et de l'annexe A1 de la norme NF X 46-020 : Aout 2017, et en fonction du programme de travaux fourni par le donneur d'ordre.

Rappel réglementaire :

- *L.4412-2 du code du travail et les textes qui lui sont liés*
- *Article R4412-97 du code du travail*
- *Arrêté du 16 Juillet 2019 relatif au repérage de l'amiante avant certaines opérations*
- *Norme NF X 46-020 : version Aout 2017*

Sauf indication contraire dans la suite du rapport, la recherche n'a pas porté sur les ouvrages suivants : voiries, réseaux enterrés, étanchéité des réseaux enterrés.

1. DESCRIPTION PRECISE DE L'IMMEUBLE

Activité principale de l'immeuble : Autres

Date de construction : 1955

2. PARTIES D'IMMEUBLE VISITEES

Niveaux	Locaux
RdC	038
RdC	037
RdC	011
RdC	034
RdC	010
RdC	007
RdC	006
RdC	036
RdC	036b
RdC	003
RdC	002
RdC	001
RdC	004a

RdC	004b
RdC	005
RdC	008
RdC	009
RdC	033
RdC	012
RdC	013
RdC	013b
RdC	039
RdC	039b
RdC	018
RdC	019
RdC	022
RdC	023
RdC	026
RdC	030
RdC	027
RdC	028
RdC	029
RdC	025
RdC	024
RdC	021
RdC	020
RdC	032
RdC	017
RdC	040
RdC	015
RdC	041
RdC	014
RdC	042
RdC	016
R1	029
R1	028
R1	035
R1	014
R1	011
R1	039
R1	010
R1	007
R1	006
R1	038
R1	003
R1	002
R1	001
R1	004
R1	037
R1	005
R1	008
R1	009a
R1	009b
R1	009c
R1	012
R1	013
R1	013b
R1	015
R1	017
R1	018a
R1	018b
R1	018c
R1	020
R1	022
R1	024
R1	033

R1	026
R1	027
R1	032a
R1	032b
R1	032c
R1	023
R1	021
R1	019a
R1	019b
R1	019c
R1	016
R1	030

IV. DEROULEMENT DE LA MISSION

1. PRESTATIONS REALISEES

- ☒ Entretien préalable, échange avec le donneur d'ordre sur l'organisation et les moyens nécessaires, recueil des informations relatives à l'immeuble bâti,
- ☒ Analyse de la documentation fournie par le donneur d'ordre
- ☒ Visite de l'immeuble pour inspection visuelle des composants susceptibles de contenir de l'amiante concernés. Cette étape est suivie d'investigations approfondies et de sondages selon nécessité.
- ☒ Détermination des ZPSO (Zone Présentant des Similitudes d'Ouvrages) et d'une stratégie de prélèvement. Cette étape est suivie de sondage et investigations approfondies.
- ☒ Prélèvement d'échantillons de matière et analyse des échantillons par un laboratoire accrédité sous-traitant de SOCOTEC
Laboratoire(s) d'analyse : ITGA Rennes (Cofrac : 1-5967)
- ☒ Enregistrement des données sur les produits et matériaux repérés.
- ☒ Rédaction du présent rapport, des annexes, croquis.

2. PERSONNES PRESENTES LORS DE LA VISITE

Accompagnateur(s) :
> Mme Charpentier

3. INFORMATIONS COMPLEMENTAIRES SUR LA VISITE

Observations	Oui	Non	Sans Objet
Plan de prévention réalisé avant intervention sur site	-	-	X
Vide sanitaire accessible			X
Combles ou toiture accessibles et visitables			X

Parties non visitées

Localisation	Parties du local	Raison
Néant	-	

Autres informations sur le déroulement de la mission

L'ensemble des prélèvements a été réalisé dans le respect du plan et des procédures d'intervention.

Occupation des locaux : Occupé et meublé

4. RAPPORTS PRECEDEMMENT REALISES COMMUNIQUE A SOCOTEC DANS LE CADRE DE LA PRESENTE MISSION

Documents demandés	Documents remis
Rapports concernant la recherche d'amiante déjà réalisés	Rapport amiante Socotec n°FK7742/03/50 daté du 18/11/1997 - recherche d'amiante dans les ouvrages et éléments de construction
Rapports concernant la recherche d'amiante déjà réalisés	Rapport amiante Apave n°A3_16182100 - recherche d'amiante avant travaux

Observations :

Rapport amiante Socotec n°FK7742/03/50 daté du 18/11/1997 :

- présence d'amiante dans des dalles de sol et leur colle des bât 050 et 054 ainsi que dans des calorifuges en circulation des 3 bâtiments a priori. Absence de localisation précise des éléments concernés.

Rapport amiante Apave n°A3_16182100 :

- présence d'amiante dans des conduits du bâtiment 049 (sur connaissance de l'opérateur - absence de prélèvements pour analyse),

- présence d'amiante dans des dalles de sol du bâtiment 054 Ch13 (colle non analysée),

- présence d'amiante dans les dalles de sol et leur colle du bâtiment 054 Ch24.

5. PLANS DES PARTIES D'IMMEUBLE CONCERNEES PAR LA MISSION

Les plans des parties d'immeuble concernées par la mission sont les suivants.

Etage	Intitulé du plan
bat 049 RdC Nord	repérage des prélèvements
bat 049 RdC Sud	repérage des prélèvements
bat 049 R1 Nord	repérage des prélèvements
bat 049 R1 Sud	repérage des prélèvements
bat 049 RdC Nord	repérage des MPCA
bat 049 RdC Sud	repérage des MPCA
bat 049 R1 Nord	repérage des MPCA
bat 049 R1 Sud	repérage des MPCA

V. RESULTATS DETAILLES DU REPERAGE

Les tableaux suivants décrivent les résultats du repérage classés par localisation.

Successivement sont présentés :

- > Les composants contenant de l'amiante (§ 5.1),
- > Les composants repérés sans amiante (§5.2 et 5.3)
- > Les composants pour lesquels l'analyse en laboratoire nécessaire pour identifier l'amiante n'a pas encore été effectuée (§ 5.4)

Quelle que soit la situation et sans préjudice des autres dispositions réglementaires applicables, le propriétaire est tenu d'avertir de la présence d'amiante toute personne pouvant intervenir sur ou à proximité des matériaux ou produits concernés ou de ceux les recouvrant où les protégeant.

En colonnes 3 et 4 des tableaux, figurent les numéros d'identification du composant et/ou du prélèvement : ceux-ci sont repris sur le(s) PV d'analyse, sur le(s) plan(s) et sur les planches de photos.

1. MATERIAUX OU PRODUITS CONTENANT DE L'AMIANTE

N° Matériau	Localisation	Composant		N° Prélèvement	Conclusion (justification)	Type de sondage	Quantité*
ZPSO-C01	R1 - 014	Conduit en fibres-ciment	Conduit de ventilation en fibres-ciment	P064	Présence d'amiante (Après analyse en laboratoire)		2 ml
ZPSO-C03	R1 - 039; R1 - 010; R1 - 038; R1 - 003; R1 - 004; R1 - 037; R1 - 009a; R1 - 018a; R1 - 024; R1 - 033; R1 - 032a; R1 - 019a	Conduit en fibres-ciment	Conduit EU et VP en fibres-ciment	P084	Présence d'amiante (Après analyse en laboratoire)		24 ml
ZPSO-D03	R1 - 008; R1 - 012	Enveloppe et calorifuge	Enveloppe et calorifuge carton	P087	Présence d'amiante (Après analyse en laboratoire)		8 ml
ZPSO-F10	RdC - 028	Colle de faïence	Colle de faïence 10*10 blanche	P031	Présence d'amiante (Après analyse en laboratoire)		0,5 m2
ZPSO-S01	RdC - 038; RdC - 042	Dalle de sol	Dalle de sol marron 22*22 et colle noire	P001	Présence d'amiante (Après analyse en laboratoire)		6 m2
ZPSO-S02	RdC - 037; RdC - 039; RdC - 040; R1 - 029	Dalle de sol	Dalle de sol verte, colle noire et ragréage sous sol souple	P002; P039	Présence d'amiante (Après analyse en laboratoire)		60 m2
ZPSO-S04	RdC - 015	Colle bitumineuse	Colle noire sous carrelage 30*30 blanc et sol souple	P081	Présence d'amiante (Après analyse en laboratoire)		4 m2
ZPSO-S05	RdC - 011; RdC - 007; RdC - 008; RdC - 012	Colle bitumineuse	Colle noire sous ragréage et stratifié	P004	Présence d'amiante (Après analyse en laboratoire)		63 m2
ZPSO-S08	RdC - 036; RdC - 036b	Dalle de sol	Dalle de sol verte, colle noire et ragréage sous dalle souple 30*30	P012; P009	Présence d'amiante (Après analyse en laboratoire)		4 m2

N° Matériau	Localisation	Composant		N° Prélèvement	Conclusion (justification)	Type de sondage	Quantité*
ZPSO-S10	RdC - 013	Dalle de sol	Dalle de sol marron et colle noire sous ragréage et dalle souple	P018	Présence d'amiante (Après analyse en laboratoire)		21 m2
ZPSO-S11	RdC - 013b	Colle bitumineuse	Dalle de sol et colle noire sous carrelage 32*32 et sol souple	P019	Présence d'amiante (Après analyse en laboratoire)		8,5 m2
ZPSO-S12	RdC - 018; RdC - 021; RdC - 017	Colle bitumineuse	Dalle de sol et colle noire sous stratifié et ragréage	P016; P048	Présence d'amiante (Après analyse en laboratoire)		48 m2
ZPSO-S14	RdC - 022	Dalle de sol	Dalle de sol 22*22 verte et colle noire sous moquette	P024	Présence d'amiante (Après analyse en laboratoire)		17 m2
ZPSO-S15	RdC - 039b; RdC - 023; RdC - 027; RdC - 029; RdC - 024	Dalle de sol	Dalle de sol 30*30 crème et colle noire	P025; P034	Présence d'amiante (Après analyse en laboratoire)		64 m2
ZPSO-S18	RdC - 028	Colle bitumineuse	Colle noire et ragréage sous dalle de sol 30*30 blanche sans amiante	P030	Présence d'amiante (Après analyse en laboratoire)		16 m2
ZPSO-S19	RdC - 029	Dalle de sol	Dalle de sol 22*22 verte et colle noire (amiantées) sous dalle de sol 30*30 blanche et colle jaune (non amiantées)	P033	Présence d'amiante (Après analyse en laboratoire)		1 m2
ZPSO-S24	R1 - 028; R1 - 035; R1 - 030	Dalle de sol	Dalle de sol 22*22 verte et colle noire sous sol souple	P055; P089	Présence d'amiante (Après analyse en laboratoire)		63 m2
ZPSO-S25	R1 - 011; R1 - 007; R1 - 006; R1 - 002; R1 - 001; R1 - 005; R1 - 008; R1 - 012; R1 - 013; R1 - 020; R1 - 022; R1 - 026; R1 - 027	Colle bitumineuse	Colle noire sous moquette et stratifié	P056; P057	Présence d'amiante (Après analyse en laboratoire)		200 m2
ZPSO-S26	R1 - 017; R1 - 023	Dalle de sol	Dalle de sol verte et colle noire sous stratifié	P090; P080	Présence d'amiante (Après analyse en laboratoire)		28 m2

N° Matériau	Localisation	Composant		N° Prélèvement	Conclusion (justification)	Type de sondage	Quantité*
ZPSO-S29	R1 - 009b; R1 - 009c; R1 - 018b; R1 - 018c; R1 - 032b; R1 - 032c; R1 - 019b; R1 - 019c	Colle bitumineuse	Colle noire sous carrelage 20*20 blanc	P070	Présence d'amiante (Après analyse en laboratoire)		12 m2
ZPSO-S32	R1 - 013b	Colle bitumineuse	Colle noire sous peinture de sol et ragréage	P076	Présence d'amiante (Après analyse en laboratoire)		3 m2

* la quantité indiquée est une estimation et ne peut constituer à elle seule une base de travail pour l'intervention et/ou le retrait du composant. La valeur de la quantité est exprimée selon l'accord avec le donneur d'ordre au préalable (par unité, par surface, par linéaire, par masse ou par volume). En l'absence d'indication du donneur d'ordre, la valeur sera déterminée au choix de l'opérateur de repérage.

2. LISTE DES MATERIAUX ET PRODUITS NE CONTENANT PAS D'AMIANTE APRES ANALYSE

N° Matériau	Localisation	Composant		N° Prélèvement	Conclusion (justification)
ZPSO-C02	R1 - 014	Manchon	Manchon de ventilation flexible textile	P065	Absence d'amiante (Après analyse en laboratoire)
ZPSO-D01	RdC - 002	Joint de vitrage	Joint de vitrage	P096	Absence d'amiante (Après analyse en laboratoire)
	RdC - 002	Enveloppe (bande tissée enduite ou non)	Enveloppe et calorifuge plâtré	P097; P098	Absence d'amiante (Après analyse en laboratoire)
ZPSO-D02	RdC - 002	Joint plat prédécoupé pour brides	Joint de bride pompe obus	P099	Absence d'amiante (Après analyse en laboratoire)
ZPSO-F01	RdC - 034; RdC - 010	Colle de faïence	Colle de faïence 20*20 marron	P007	Absence d'amiante (Après analyse en laboratoire)
ZPSO-F02	RdC - 003	Colle de faïence	Colle de faïence 15*22 rosé	P011	Absence d'amiante (Après analyse en laboratoire)
ZPSO-F03	RdC - 004a; RdC - 004b	Colle de faïence	Colle de faïence 20*20 bleu	P015	Absence d'amiante (Après analyse en laboratoire)
ZPSO-F04	RdC - 009; RdC - 033	Colle de faïence	Colle de faïence 20*20 saumon	P017	Absence d'amiante (Après analyse en laboratoire)
ZPSO-F05	RdC - 013b	Colle de faïence	Colle de faïence 15*22 rosé	P020	Absence d'amiante (Après analyse en laboratoire)
ZPSO-F06	RdC - 013b	Colle de faïence	Colle de faïence 20*20 blanche	P021	Absence d'amiante (Après analyse en laboratoire)
ZPSO-F07	RdC - 019	Colle de faïence	Colle de faïence 15*22 rosé	P023	Absence d'amiante (Après analyse en laboratoire)
ZPSO-F08	RdC - 026; RdC - 025	Colle de faïence	Colle de faïence 15*15 bleu ciel	P027	Absence d'amiante (Après analyse en laboratoire)
ZPSO-F09	RdC - 030	Colle de faïence	Colle de faïence 15*15 motif fleur	P029	Absence d'amiante (Après analyse en laboratoire)

N° Matériau	Localisation	Composant		N° Prélèvement	Conclusion (justification)
ZPSO-F11	RdC - 029	Colle de faïence	Colle de faïence 15*15 crème à fleur	P032	Absence d'amiante (Après analyse en laboratoire)
ZPSO-F12	RdC - 020; RdC - 032	Colle de faïence	Colle de faïence 20*20 marron glacé	P038	Absence d'amiante (Après analyse en laboratoire)
ZPSO-F13	R1 - 039; R1 - 004	Colle de faïence	Colle de faïence 20*20 rosé	P059	Absence d'amiante (Après analyse en laboratoire)
ZPSO-F14	R1 - 014	Colle de faïence	Colle de faïence 15*15 caramel	P062	Absence d'amiante (Après analyse en laboratoire)
ZPSO-F15	R1 - 010; R1 - 037; R1 - 033	Colle de faïence	Colle de faïence 20*20 bleu clair	P067	Absence d'amiante (Après analyse en laboratoire)
ZPSO-F16	R1 - 038; R1 - 003	Colle de faïence	Colle de faïence 20*20 caramel	P069	Absence d'amiante (Après analyse en laboratoire)
ZPSO-F17	R1 - 009a; R1 - 009b; R1 - 009c; R1 - 018a; R1 - 018b; R1 - 018c; R1 - 032a; R1 - 032b; R1 - 032c; R1 - 019a; R1 - 019b; R1 - 019c	Colle de faïence	Colle de faïence 15*22 rosé	P072	Absence d'amiante (Après analyse en laboratoire)
ZPSO-F18	R1 - 015; R1 - 024	Colle de faïence	Colle de faïence 20*20 café au lait	P074	Absence d'amiante (Après analyse en laboratoire)
ZPSO-M01	RdC - 038; RdC - 037; RdC - 011; RdC - 034; RdC - 010; RdC - 007; RdC - 006; RdC - 036; RdC - 036a; RdC - 001; RdC - 004a; RdC - 004b; RdC - 005; RdC - 008; RdC - 009; RdC - 033; RdC - 012; RdC - 013; RdC - 039; RdC - 039b; RdC - 018; RdC - 022; RdC - 023; RdC - 026; RdC - 030; RdC - 027; RdC - 028; RdC - 029; RdC - 025; RdC - 024; RdC - 021; RdC - 020; RdC - 032; RdC - 017; RdC - 040; RdC - 015; RdC - 041; RdC - 016	Enduit à base de ciment lissé ou taloché	Enduit ciment refends	P043; P046	Absence d'amiante (Après analyse en laboratoire)

N° Matériau	Localisation	Composant		N° Prélèvement	Conclusion (justification)
ZPSO-M02	RdC - 037; RdC - 011; RdC - 034; RdC - 010; RdC - 007; RdC - 006; RdC - 003; RdC - 001; RdC - 004a; RdC - 004b; RdC - 005; RdC - 008; RdC - 009; RdC - 033; RdC - 012; RdC - 013; RdC - 013b; RdC - 039; RdC - 039b; RdC - 018; RdC - 019; RdC - 022; RdC - 023; RdC - 026; RdC - 030; RdC - 027; RdC - 028; RdC - 029; RdC - 025; RdC - 024; RdC - 021; RdC - 020; RdC - 032; RdC - 017; RdC - 040; RdC - 015; RdC - 041; RdC - 014; RdC - 042	Enduit à base de ciment lissé ou taloché	Enduit ciment murs périmétriques	P045; P052; P041	Absence d'amiante (Après analyse en laboratoire)
ZPSO-M03	RdC - 013; RdC - 022; RdC - 030	Enduit de jointoiement des plaques de plâtre	Enduit de jointoiement plaques de plâtre	P049; P051	Absence d'amiante (Après analyse en laboratoire)
ZPSO-M04	RdC - 038; RdC - 037; RdC - 011; RdC - 034; RdC - 010; RdC - 007; RdC - 006; RdC - 036; RdC - 036b; RdC - 003; RdC - 001; RdC - 004a; RdC - 004b; RdC - 005; RdC - 008; RdC - 009; RdC - 033; RdC - 012; RdC - 013; RdC - 013b; RdC - 039; RdC - 039b; RdC - 018; RdC - 019; RdC - 022; RdC - 023; RdC - 026; RdC - 030; RdC - 027; RdC - 028; RdC - 029; RdC - 025; RdC - 024; RdC - 021; RdC - 020; RdC - 032; RdC - 017; RdC - 040; RdC - 015; RdC - 041; RdC - 042; RdC - 016	Enduit à base de ciment lissé ou taloché	Enduit ciment-plâtre cloisons	P050; P047	Absence d'amiante (Après analyse en laboratoire)
ZPSO-M05	RdC - 039b	Sous couche de tissus mural, de moquette murale ou de vinyle	Moquette murale	P053	Absence d'amiante (Après analyse en laboratoire)
ZPSO-M06	RdC - 002	Enduit à base de ciment lissé ou taloché	Enduit ciment périmétrique chaufferie	P093	Absence d'amiante (Après analyse en laboratoire)

N° Matériau	Localisation	Composant		N° Prélèvement	Conclusion (justification)
ZPSO-M07	RdC - 002	Enduit à base de ciment lissé ou taloché	Enduit ciment cloisons chaufferie	P094	Absence d'amiante (Après analyse en laboratoire)
ZPSO-M08	R1 - 028; R1 - 035; R1 - 014; R1 - 011; R1 - 039; R1 - 010; R1 - 007; R1 - 006; R1 - 038; R1 - 003; R1 - 002; R1 - 001; R1 - 004; R1 - 037; R1 - 005; R1 - 008; R1 - 009b; R1 - 009c; R1 - 012; R1 - 013; R1 - 013b; R1 - 017; R1 - 018b; R1 - 018c; R1 - 020; R1 - 022; R1 - 024; R1 - 033; R1 - 026; R1 - 027; R1 - 032b; R1 - 032c; R1 - 023; R1 - 021; R1 - 019a; R1 - 019b; R1 - 019c; R1 - 016; R1 - 030	Enduit à base de ciment lissé ou taloché	Enduit ciment refends	P092; P083	Absence d'amiante (Après analyse en laboratoire)
ZPSO-M09	R1 - 028; R1 - 035; R1 - 014; R1 - 011; R1 - 039; R1 - 010; R1 - 007; R1 - 006; R1 - 038; R1 - 003; R1 - 002; R1 - 001; R1 - 004; R1 - 037; R1 - 005; R1 - 008; R1 - 009a; R1 - 012; R1 - 013; R1 - 013b; R1 - 015; R1 - 017; R1 - 018a; R1 - 020; R1 - 022; R1 - 024; R1 - 033; R1 - 026; R1 - 027; R1 - 032a; R1 - 023; R1 - 021; R1 - 019a; R1 - 019b; R1 - 019c; R1 - 016; R1 - 030	Enduit à base de ciment lissé ou taloché	Enduit ciment murs périmétriques	P086; P091; P061	Absence d'amiante (Après analyse en laboratoire)
ZPSO-M10	R1 - 013b	Enduit à base de plâtre lissé ou taloché	Enduit ciment cloisons	P077	Absence d'amiante (Après analyse en laboratoire)
ZPSO-P01	RdC - 015	Colle de faïence	Colle de plinthes 5*30	P082	Absence d'amiante (Après analyse en laboratoire)
ZPSO-P02	RdC - 034; RdC - 010; RdC - 009; RdC - 033	Colle de faïence	Colle de plinthes 5*20 blanche	P006	Absence d'amiante (Après analyse en laboratoire)
ZPSO-P03	RdC - 004a; RdC - 004b	Colle de faïence	Colle de plinthes 5*20 blanche	P014	Absence d'amiante (Après analyse en laboratoire)

N° Matériau	Localisation	Composant		N° Prélèvement	Conclusion (justification)
ZPSO-P04	RdC - 013b	Colle de faïence	Colle de plinthes 5*32	P036	Absence d'amiante (Après analyse en laboratoire)
ZPSO-P05	RdC - 020; RdC - 032	Colle de faïence	Colle de plinthe 10*20 caramel	P037	Absence d'amiante (Après analyse en laboratoire)
ZPSO-P06	R1 - 014	Colle de faïence	Colle de plinthes 10*30 caramel	P060	Absence d'amiante (Après analyse en laboratoire)
ZPSO-P07	R1 - 009a; R1 - 009b; R1 - 009c; R1 - 018a; R1 - 018b; R1 - 018c; R1 - 032a; R1 - 032b; R1 - 032c; R1 - 019a; R1 - 019b; R1 - 019c	Colle de faïence	Colle de plinthes 10*20 blanches	P071	Absence d'amiante (Après analyse en laboratoire)
ZPSO-PI01	RdC - 038; RdC - 037; RdC - 011; RdC - 034; RdC - 010; RdC - 007; RdC - 006; RdC - 036; RdC - 036b; RdC - 003; RdC - 001; RdC - 004a; RdC - 004b; RdC - 005; RdC - 008; RdC - 009; RdC - 033; RdC - 012; RdC - 013; RdC - 013b; RdC - 039; RdC - 039b; RdC - 018; RdC - 019; RdC - 022; RdC - 023; RdC - 026; RdC - 030; RdC - 027; RdC - 028; RdC - 029; RdC - 025; RdC - 024; RdC - 021; RdC - 020; RdC - 032; RdC - 017; RdC - 040; RdC - 015; RdC - 041; RdC - 014; RdC - 042; RdC - 016	Enduit à base de plâtre lissé ou taloché	Enduit plâtre sous plafond	P044; P042	Absence d'amiante (Après analyse en laboratoire)
ZPSO-PI02	RdC - 002	Enduit à base de plâtre lissé ou taloché	Enduit plâtre plafond chaufferie	P095; P095	Absence d'amiante (Après analyse en laboratoire)

N° Matériau	Localisation	Composant		N° Prélèvement	Conclusion (justification)
ZPSO-PI03	R1 - 028; R1 - 035; R1 - 014; R1 - 011; R1 - 039; R1 - 010; R1 - 007; R1 - 006; R1 - 038; R1 - 003; R1 - 002; R1 - 001; R1 - 004; R1 - 037; R1 - 005; R1 - 008; R1 - 009a; R1 - 009b; R1 - 009c; R1 - 012; R1 - 013; R1 - 013b; R1 - 015; R1 - 017; R1 - 018a; R1 - 018b; R1 - 018c; R1 - 020; R1 - 022; R1 - 024; R1 - 033; R1 - 026; R1 - 027; R1 - 032a; R1 - 032b; R1 - 032c; R1 - 023; R1 - 021; R1 - 019a; R1 - 019b; R1 - 019c; R1 - 016; R1 - 030	Enduit de jointoiement et plot de colle des plaques de plâtre	Enduit de jointoiement et calicot plaques de plâtre	P088; P063	Absence d'amiante (Après analyse en laboratoire)
ZPSO-PI04	R1 - 015	Panneaux et plaques	Plaques de faux plafond dures 60*60	P075	Absence d'amiante (Après analyse en laboratoire)
ZPSO-S03	RdC - 015	Colle de carrelage	Colle de carrelage 30*30 crème sur restes suspectés de colle noire	P003	Absence d'amiante (Après analyse en laboratoire)
ZPSO-S06	RdC - 034; RdC - 010; RdC - 003; RdC - 009; RdC - 033	Colle de carrelage	Colle de carrelage blanc 20*20	P005; P010	Absence d'amiante (Après analyse en laboratoire)
ZPSO-S07	RdC - 006; RdC - 001; RdC - 005	Ragréage	Ragréage et restes suspectés de colle noire sous lames PVC	P008	Absence d'amiante (Après analyse en laboratoire)
ZPSO-S09	RdC - 004a; RdC - 004b	Colle de carrelage	Colle de carrelage 20*20 blancs + colle grès cérame	P013	Absence d'amiante (Après analyse en laboratoire)
ZPSO-S13	RdC - 019	Colle de carrelage	Colle de carrelage 30*30 blanc et colle grès cérame	P022	Absence d'amiante (Après analyse en laboratoire)
ZPSO-S16	RdC - 026; RdC - 025	Colle de carrelage	Colle de carrelage 20*20 bleu ciel et colle grès cérame	P026	Absence d'amiante (Après analyse en laboratoire)
ZPSO-S17	RdC - 030; RdC - 029; RdC - 016	Colle de carrelage	Colle de carrelage grès cérame 10*10 gris	P028	Absence d'amiante (Après analyse en laboratoire)
ZPSO-S20	RdC - 020; RdC - 032	Colle de carrelage	Colle de carrelage 10*20 caramel et colle grès cérame	P035	Absence d'amiante (Après analyse en laboratoire)
ZPSO-S21	RdC - 040	Nez de marche	Nez de marche	P054	Absence d'amiante (Après analyse en laboratoire)

N° Matériau	Localisation	Composant		N° Prélèvement	Conclusion (justification)
ZPSO-S22	RdC - 014	Ragréage	Ragréage, dalle de sol, colle et chape sous sol souple	P040	Absence d'amiante (Après analyse en laboratoire)
ZPSO-S23	RdC - 002	Peinture de sol	Peinture de sol et ragréage	P078	Absence d'amiante (Après analyse en laboratoire)
ZPSO-S27	R1 - 039; R1 - 004	Colle de carrelage	Colle de carrelage 20*20 rosé sur chape	P058	Absence d'amiante (Après analyse en laboratoire)
ZPSO-S28	R1 - 010; R1 - 037; R1 - 033	Colle de carrelage	Colle de carrelage 20*20 bleu et colle grès cérame gris	P066	Absence d'amiante (Après analyse en laboratoire)
	R1 - 038; R1 - 003	Colle de carrelage	Colle de carrelage 20*20 caramel et colle grès cérame gris	P068	Absence d'amiante (Après analyse en laboratoire)
ZPSO-S30	R1 - 009a; R1 - 018a; R1 - 032a; R1 - 019a	Colle de carrelage	Colle de carrelage 20*20 blanc et colle grès cérame gris	P085	Absence d'amiante (Après analyse en laboratoire)
ZPSO-S31	R1 - 015; R1 - 024	Colle de carrelage	Colle de carrelage 20*20 café au lait sur ragréage	P073	Absence d'amiante (Après analyse en laboratoire)
ZPSO-S33	R1 - 021; R1 - 016	Ragréage	Ragréage et traces suspectées de colle noire sous lés PVC	P079	Absence d'amiante (Après analyse en laboratoire)

3. LISTE DES MATERIAUX ET PRODUITS NE CONTENANT PAS D'AMIANTE SUR JUSTIFICATIF

N° Matériau	Localisation	Composant		N° Prélèvement	Conclusion (justification)
ZPSO-C04	RdC - 034; RdC - 010; RdC - 003; RdC - 004a; RdC - 004b; RdC - 009; RdC - 033; RdC - 013b; RdC - 019; RdC - 026; RdC - 030; RdC - 029; RdC - 025; RdC - 020; RdC - 032	Conduits	Conduits EU en fonte ou PVC		Matériau ou produit qui par nature ne contient pas d'amiante

4. COMPOSANTS POUR LESQUELS DES SONDAGES ET/OU PRELEVEMENTS DOIVENT ETRE EFFECTUES

N° Matériau	Localisation	Composant		Conclusion (justification)
ZPSO-D04	R1 - 014; R1 - 011; R1 - 007; R1 - 006; R1 - 005; R1 - 013; R1 - 017; R1 - 020; R1 - 022; R1 - 023; R1 - 021; R1 - 016	Enveloppe et calorifuge	Calorifuge et enveloppe de calorifuge des réseaux de chauffage potentiellement présents sous coffrages	Susceptible de contenir de l'amiante (Matériaux inaccessibles sous coffrages non démontables)
ZPSO-D05	RdC - 002	8 - Équipements divers et accessoires - Chaudières (mixtes, collectives), chauffe bains, radiateurs gaz modulables, Poêles à bois à fuel, à charbon, Groupes électrogènes	Composants internes de chaudière (joints, calorifuges...)	Susceptible de contenir de l'amiante (Matériaux inaccessibles - chaudière fonctionnelle)

VI. OBLIGATIONS CONSECUTIVES AUX TRAVAUX DE RETRAIT OU DE CONFINEMENT

Lorsque le présent rapport est suivi de travaux, le propriétaire doit effectuer après enlèvement ou confinement des matériaux et produits contenant de l'amiante de la liste A ou de la liste B situés à l'intérieur des bâtiments occupés ou fréquentés, les interventions suivantes :

- > Examen visuel des ouvrages par une personne certifiée,
- > Mesures d'empoussièrement par un organisme accrédité par le COFRAC.

Si les travaux ne conduisent pas au retrait total des matériaux et produits de la liste A contenant de l'amiante, il est procédé, par une personne certifiée, à une évaluation périodique de l'état de conservation de ces matériaux dans un délai maximal de trois ans.

Ces interventions sont rendues obligatoires par l'article R.1334-29-3 du code de la santé Publique.

ANNEXE 1 - FICHE D'IDENTIFICATION



Matériaux : ZPSO-S01
Prélèvement : P001
Description : Dalle de sol marron 22*22 et colle noire
Localisation : RdC - 038; RdC - 042
Résultat : Présence d'amiante
Quantité : 6ml



Matériaux : ZPSO-S02
Prélèvement : P002; P039
Description : Dalle de sol verte, colle noire et ragréage sous sol souple
Localisation : RdC - 037; RdC - 039; RdC - 040; R1 - 029
Résultat : Présence d'amiante
Quantité : 60ml



Matériaux : ZPSO-M01
Prélèvement : P043; P046
Description : Enduit ciment refends
Localisation : RdC - 038; RdC - 037; RdC - 011; RdC - 034; RdC - 010; RdC - 007; RdC - 006; RdC - 036; RdC - 036a; RdC - 001; RdC - 004a; RdC - 004b; RdC - 005; RdC - 008; RdC - 009; RdC - 033; RdC - 012; RdC - 013; RdC - 039; RdC - 039b; RdC - 018; RdC - 022; RdC - 023; RdC - 026; RdC - 030; RdC - 027; RdC - 028; RdC - 029; RdC - 025; RdC - 024; RdC - 021; RdC - 020; RdC - 032; RdC - 017; RdC - 040; RdC - 015; RdC - 041; RdC - 016
Résultat : Absence d'amiante
Quantité : ml



Matériaux : ZPSO-S03
Prélèvement : P003
Description : Colle de carrelage 30*30 crème sur restes suspectés de colle noire
Localisation : RdC - 015
Résultat : Absence d'amiante
Quantité : ml



Matériaux : ZPSO-S04
Prélèvement : P081
Description : Colle noire sous carrelage 30*30 blanc et sol souple
Localisation : RdC - 015
Résultat : Présence d'amiante
Quantité : 4



Matériaux : ZPSO-P01
Prélèvement : P082
Description : Colle de plinthes 5*30
Localisation : RdC - 015
Résultat : Absence d'amiante
Quantité :



Matériaux : ZPSO-S05
 Prélèvement : P004
 Description : Colle noire sous ragréage et stratifié
 Localisation : RdC - 011; RdC - 007; RdC - 008; RdC - 012
 Résultat : Présence d'amiante
 Quantité : 63



Matériaux : ZPSO-S06
 Prélèvement : P005; P010
 Description : Colle de carrelage blanc 20*20
 Localisation : RdC - 034; RdC - 010; RdC - 003; RdC - 009; RdC - 033
 Résultat : Absence d'amiante
 Quantité :



Matériaux : ZPSO-P02
 Prélèvement : P006
 Description : Colle de plinthes 5*20 blanche
 Localisation : RdC - 034; RdC - 010; RdC - 009; RdC - 033
 Résultat : Absence d'amiante
 Quantité :

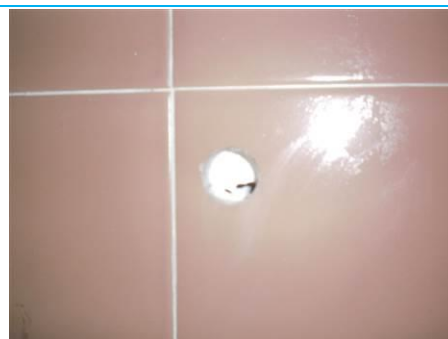

Matériaux : ZPSO-F01
 Prélèvement : P007
 Description : Colle de faïence 20*20 marron
 Localisation : RdC - 034; RdC - 010
 Résultat : Absence d'amiante
 Quantité :



Matériaux : ZPSO-S07
 Prélèvement : P008
 Description : Ragréage et restes suspectés de colle noire sous lames PVC
 Localisation : RdC - 006; RdC - 001; RdC - 005
 Résultat : Absence d'amiante
 Quantité :

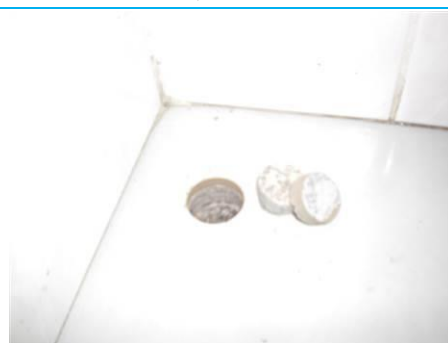

Matériaux : ZPSO-S06
 Prélèvement : P005; P010
 Description : Colle de carrelage blanc 20*20
 Localisation : RdC - 034; RdC - 010; RdC - 003; RdC - 009; RdC - 033
 Résultat : Absence d'amiante
 Quantité :

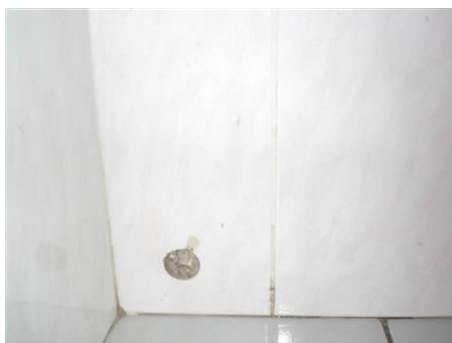

Matériaux : ZPSO-F02
Prélèvement : P011
Description : Colle de faïence 15*22 rosé
Localisation : RdC - 003
Résultat : Absence d'amiante
Quantité :



Matériaux : ZPSO-S08
Prélèvement : P012; P009
Description : Dalle de sol verte, colle noire et ragréage sous dalle souple 30*30
Localisation : RdC - 036; RdC - 036b
Résultat : Présence d'amiante
Quantité : 4



Matériaux : ZPSO-PI01
Prélèvement : P044; P042
Description : Enduit plâtre sous plafond
Localisation : RdC - 038; RdC - 037; RdC - 011; RdC - 034; RdC - 010; RdC - 007; RdC - 006; RdC - 036; RdC - 036b; RdC - 003; RdC - 001; RdC - 004a; RdC - 004b; RdC - 005; RdC - 008; RdC - 009; RdC - 033; RdC - 012; RdC - 013; RdC - 013b; RdC - 039; RdC - 039b; RdC - 018; RdC - 019; RdC - 022; RdC - 023; RdC - 026; RdC - 030; RdC - 027; RdC - 028; RdC - 029; RdC - 025; RdC - 024; RdC - 021; RdC - 020; RdC - 032; RdC - 017; RdC - 040; RdC - 015; RdC - 041; RdC - 014; RdC - 042; RdC - 016
Résultat : Absence d'amiante
Quantité :



Matériaux : ZPSO-M02
Prélèvement : P045; P052; P041
Description : Enduit ciment murs périmétriques
Localisation : RdC - 037; RdC - 011; RdC - 034; RdC - 010; RdC - 007; RdC - 006; RdC - 003; RdC - 001; RdC - 004a; RdC - 004b; RdC - 005; RdC - 008; RdC - 009; RdC - 033; RdC - 012; RdC - 013; RdC - 013b; RdC - 039; RdC - 039b; RdC - 018; RdC - 019; RdC - 022; RdC - 023; RdC - 026; RdC - 030; RdC - 027; RdC - 028; RdC - 029; RdC - 025; RdC - 024; RdC - 021; RdC - 020; RdC - 032; RdC - 017; RdC - 040; RdC - 015; RdC - 041; RdC - 014; RdC - 042
Résultat : Absence d'amiante
Quantité :

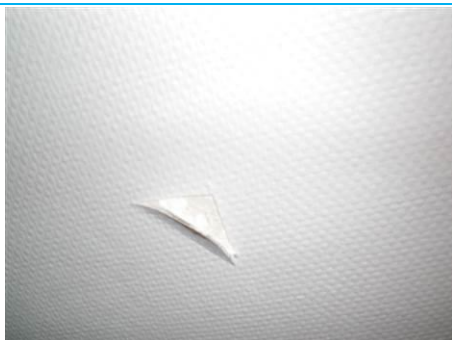

Matériaux : ZPSO-M01

Prélèvement : P043; P046

Description : Enduit ciment refends

Localisation : RdC - 038; RdC - 037; RdC - 011; RdC - 034;
RdC - 010; RdC - 007; RdC - 006; RdC - 036; RdC - 036a; RdC -
001; RdC - 004a; RdC - 004b; RdC - 005; RdC - 008; RdC -
009; RdC - 033; RdC - 012; RdC - 013; RdC - 039; RdC - 039b;
RdC - 018; RdC - 022; RdC - 023; RdC - 026; RdC - 030; RdC -
027; RdC - 028; RdC - 029; RdC - 025; RdC - 024; RdC - 021;
RdC - 020; RdC - 032; RdC - 017; RdC - 040; RdC - 015; RdC -
041; RdC - 016

Résultat : Absence d'amiante

Quantité :



Matériaux : ZPSO-S09

Prélèvement : P013

Description : Colle de carrelage 20*20 blancs + colle grès cérame

Localisation : RdC - 004a; RdC - 004b

Résultat : Absence d'amiante

Quantité :

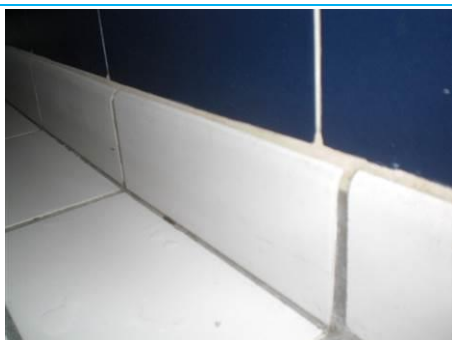

Matériaux : ZPSO-P03

Prélèvement : P014

Description : Colle de plinthes 5*20 blanche

Localisation : RdC - 004a; RdC - 004b

Résultat : Absence d'amiante

Quantité :

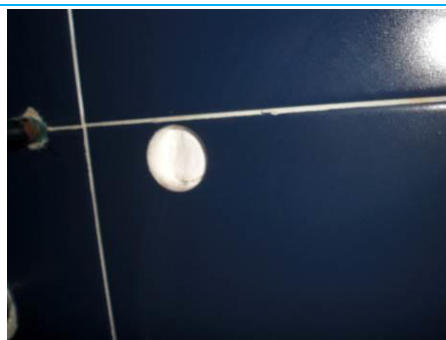

Matériaux : ZPSO-F03

Prélèvement : P015

Description : Colle de faïence 20*20 bleu

Localisation : RdC - 004a; RdC - 004b

Résultat : Absence d'amiante

Quantité :

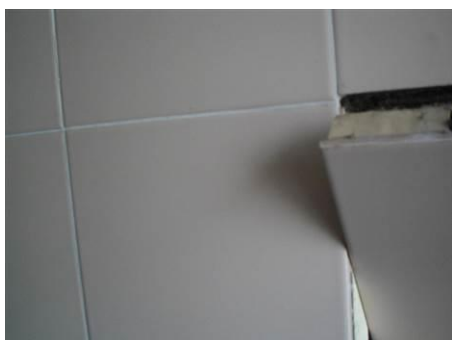

Matériaux : ZPSO-F04

Prélèvement : P017

Description : Colle de faïence 20*20 saumon

Localisation : RdC - 009; RdC - 033

Résultat : Absence d'amiante

Quantité :



Matériaux : ZPSO-S10

Prélèvement : P018

Description : Dalle de sol marron et colle noire sous ragréage et
dalle souple

Localisation : RdC - 013

Résultat : Présence d'amiante

Quantité : 21



Matériaux : ZPSO-M03
 Prélèvement : P049; P051
 Description : Enduit de jointoiment plaques de plâtre
 Localisation : RdC - 013; RdC - 022; RdC - 030
 Résultat : Absence d'amiante
 Quantité :



Matériaux : ZPSO-S11
 Prélèvement : P019
 Description : Dalle de sol et colle noire sous carrelage 32*32 et sol souple
 Localisation : RdC - 013b
 Résultat : Présence d'amiante
 Quantité : 8,5



Matériaux : ZPSO-P04
 Prélèvement : P036
 Description : Colle de plinthes 5*32
 Localisation : RdC - 013b
 Résultat : Absence d'amiante
 Quantité :



Matériaux : ZPSO-F05
 Prélèvement : P020
 Description : Colle de faïence 15*22 rosé
 Localisation : RdC - 013b
 Résultat : Absence d'amiante
 Quantité :



Matériaux : ZPSO-F06
 Prélèvement : P021
 Description : Colle de faïence 20*20 blanche
 Localisation : RdC - 013b
 Résultat : Absence d'amiante
 Quantité :



Matériaux : ZPSO-M04
 Prélèvement : P050; P047
 Description : Enduit ciment-plâtre cloisons
 Localisation : RdC - 038; RdC - 037; RdC - 011; RdC - 034; RdC - 010; RdC - 007; RdC - 006; RdC - 036; RdC - 036b; RdC - 003; RdC - 001; RdC - 004a; RdC - 004b; RdC - 005; RdC - 008; RdC - 009; RdC - 033; RdC - 012; RdC - 013; RdC - 013b; RdC - 039; RdC - 039b; RdC - 018; RdC - 019; RdC - 022; RdC - 023; RdC - 026; RdC - 030; RdC - 027; RdC - 028; RdC - 029; RdC - 025; RdC - 024; RdC - 021; RdC - 020; RdC - 032; RdC - 017; RdC - 040; RdC - 015; RdC - 041; RdC - 042; RdC - 016
 Résultat : Absence d'amiante
 Quantité :



Matériaux : ZPSO-S12
 Prélèvement : P016; P048
 Description : Dalle de sol et colle noire sous stratifié et ragréage
 Localisation : RdC - 018; RdC - 021; RdC - 017
 Résultat : Présence d'amiante
 Quantité : 48

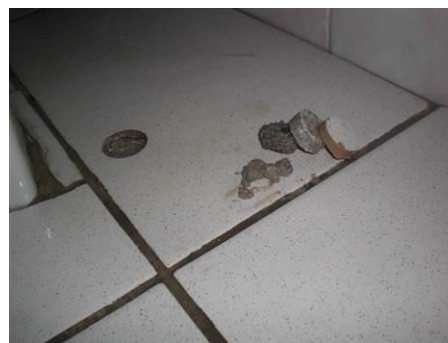

Matériaux : ZPSO-S13
 Prélèvement : P022
 Description : Colle de carrelage 30*30 blanc et colle grès cérame
 Localisation : RdC - 019
 Résultat : Absence d'amiante
 Quantité :

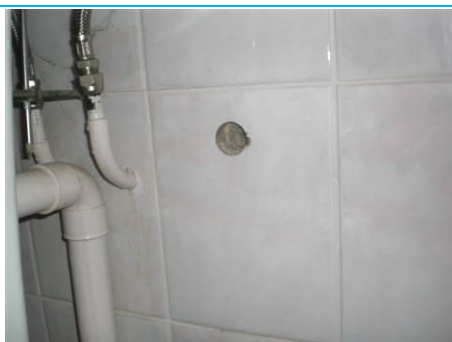

Matériaux : ZPSO-F07
 Prélèvement : P023
 Description : Colle de faïence 15*22 rosé
 Localisation : RdC - 019
 Résultat : Absence d'amiante
 Quantité :



Matériaux : ZPSO-S14
 Prélèvement : P024
 Description : Dalle de sol 22*22 verte et colle noire sous moquette
 Localisation : RdC - 022
 Résultat : Présence d'amiante
 Quantité : 17



Matériaux : ZPSO-S15
 Prélèvement : P025; P034
 Description : Dalle de sol 30*30 crème et colle noire
 Localisation : RdC - 039b; RdC - 023; RdC - 027; RdC - 029;
 RdC - 024
 Résultat : Présence d'amiante
 Quantité : 64



Matériaux : ZPSO-S16
 Prélèvement : P026
 Description : Colle de carrelage 20*20 bleu ciel et colle grès cérame
 Localisation : RdC - 026; RdC - 025
 Résultat : Absence d'amiante
 Quantité :

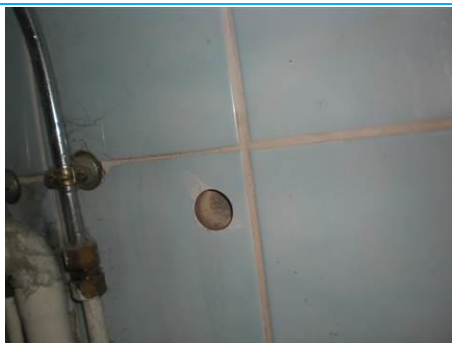

Matériaux : ZPSO-F08
Prélèvement : P027
Description : Colle de faïence 15*15 bleu ciel
Localisation : RdC - 026; RdC - 025
Résultat : Absence d'amiante
Quantité :



Matériaux : ZPSO-S17
Prélèvement : P028
Description : Colle de carrelage grès cérame 10*10 gris
Localisation : RdC - 030; RdC - 029; RdC - 016
Résultat : Absence d'amiante
Quantité :



Matériaux : ZPSO-F09
Prélèvement : P029
Description : Colle de faïence 15*15 motif fleur
Localisation : RdC - 030
Résultat : Absence d'amiante
Quantité :



Matériaux : ZPSO-M02
Prélèvement : P045; P052; P041
Description : Enduit ciment murs périmétriques
Localisation : RdC - 037; RdC - 011; RdC - 034; RdC - 010; RdC - 007; RdC - 006; RdC - 003; RdC - 001; RdC - 004a; RdC - 004b; RdC - 005; RdC - 008; RdC - 009; RdC - 033; RdC - 012; RdC - 013; RdC - 013b; RdC - 039; RdC - 039b; RdC - 018; RdC - 019; RdC - 022; RdC - 023; RdC - 026; RdC - 030; RdC - 027; RdC - 028; RdC - 029; RdC - 025; RdC - 024; RdC - 021; RdC - 020; RdC - 032; RdC - 017; RdC - 040; RdC - 015; RdC - 041; RdC - 014; RdC - 042
Résultat : Absence d'amiante
Quantité :



Matériaux : ZPSO-S18
Prélèvement : P030
Description : Colle noire et ragréage sous dalle de sol 30*30 blanche sans amiante
Localisation : RdC - 028
Résultat : Présence d'amiante
Quantité : 16



Matériaux : ZPSO-F10
Prélèvement : P031
Description : Colle de faïence 10*10 blanche
Localisation : RdC - 028
Résultat : Présence d'amiante
Quantité : 0,5



Matériaux : ZPSO-F11
Prélèvement : P032
Description : Colle de faïence 15*15 crème à fleur
Localisation : RdC - 029
Résultat : Absence d'amiante
Quantité :



Matériaux : ZPSO-S19
Prélèvement : P033
Description : Dalle de sol 22*22 verte et colle noire (amiantées) sous dalle de sol 30*30 blanche et colle jaune (non amiantées)
Localisation : RdC - 029
Résultat : Présence d'amiante
Quantité : 1



Matériaux : ZPSO-S15
Prélèvement : P025; P034
Description : Dalle de sol 30*30 crème et colle noire
Localisation : RdC - 039b; RdC - 023; RdC - 027; RdC - 029; RdC - 024
Résultat : Présence d'amiante
Quantité : 64



Matériaux : ZPSO-S12
Prélèvement : P016; P048
Description : Dalle de sol et colle noire sous stratifié et ragréage
Localisation : RdC - 018; RdC - 021; RdC - 017
Résultat : Présence d'amiante
Quantité : 48



Matériaux : ZPSO-S20
Prélèvement : P035
Description : Colle de carrelage 10*20 caramel et colle grès cérame
Localisation : RdC - 020; RdC - 032
Résultat : Absence d'amiante
Quantité :



Matériaux : ZPSO-P05
Prélèvement : P037
Description : Colle de plinthe 10*20 caramel
Localisation : RdC - 020; RdC - 032
Résultat : Absence d'amiante
Quantité :



Matériaux : ZPSO-F12
Prélèvement : P038
Description : Colle de faïence 20*20 marron glacé
Localisation : RdC - 020; RdC - 032
Résultat : Absence d'amiante
Quantité :



Matériaux : ZPSO-S02
Prélèvement : P002; P039
Description : Dalle de sol verte, colle noire et ragréage sous sol souple
Localisation : RdC - 037; RdC - 039; RdC - 040; R1 - 029
Résultat : Présence d'amiante
Quantité : 60



Matériaux : ZPSO-S21
Prélèvement : P054
Description : Nez de marche
Localisation : RdC - 040
Résultat : Absence d'amiante
Quantité :



Matériaux : ZPSO-S22
Prélèvement : P040
Description : Ragréage, dalle de sol, colle et chape sous sol souple
Localisation : RdC - 014
Résultat : Absence d'amiante
Quantité :



Matériaux : ZPSO-M06
Prélèvement : P093
Description : Enduit ciment périmétrique chaufferie
Localisation : RdC - 002
Résultat : Absence d'amiante
Quantité : m2



Matériaux : ZPSO-M07
Prélèvement : P094
Description : Enduit ciment cloisons chaufferie
Localisation : RdC - 002
Résultat : Absence d'amiante
Quantité : m2



Matériaux : ZPSO-PI02
Prélèvement : P095; P095
Description : Enduit plâtre plafond chaufferie
Localisation : RdC - 002
Résultat : Absence d'amiante
Quantité : m2



Matériaux : ZPSO-D01
Prélèvement : P096
Description : Joint de vitrage
Localisation : RdC - 002
Résultat : Absence d'amiante
Quantité :



Matériaux : ZPSO-D01
Prélèvement : P097; P098
Description : Enveloppe et calorifuge plâtré
Localisation : RdC - 002
Résultat : Absence d'amiante
Quantité :



Matériaux : ZPSO-D01
Prélèvement : P097; P098
Description : Enveloppe et calorifuge plâtré
Localisation : RdC - 002
Résultat : Absence d'amiante
Quantité : m2



Matériaux : ZPSO-D02
Prélèvement : P099
Description : Joint de bride pompe obus
Localisation : RdC - 002
Résultat : Absence d'amiante
Quantité : m2



Matériaux : ZPSO-S24

Prélèvement : P055; P089

Description : Dalle de sol 22*22 verte et colle noire sous sol souple

Localisation : R1 - 028; R1 - 035; R1 - 030

Résultat : Présence d'amiante

Quantité : 63m2



Matériaux : ZPSO-S24

Prélèvement : P055; P089

Description : Dalle de sol 22*22 verte et colle noire sous sol souple

Localisation : R1 - 028; R1 - 035; R1 - 030

Résultat : Présence d'amiante

Quantité : 63m2



Matériaux : ZPSO-M08

Prélèvement : P092; P083

Description : Enduit ciment refends

Localisation : R1 - 028; R1 - 035; R1 - 014; R1 - 011; R1 - 039; R1 - 010; R1 - 007; R1 - 006; R1 - 038; R1 - 003; R1 - 002; R1 - 001; R1 - 004; R1 - 037; R1 - 005; R1 - 008; R1 - 009b; R1 - 009c; R1 - 012; R1 - 013; R1 - 013b; R1 - 017; R1 - 018b; R1 - 018c; R1 - 020; R1 - 022; R1 - 024; R1 - 033; R1 - 026; R1 - 027; R1 - 032b; R1 - 032c; R1 - 023; R1 - 021; R1 - 019a; R1 - 019b; R1 - 019c; R1 - 016; R1 - 030

Résultat : Absence d'amiante

Quantité : m2



Matériaux : ZPSO-PI03

Prélèvement : P088; P063

Description : Enduit de jointoiement et calicot plaques de plâtre

Localisation : R1 - 028; R1 - 035; R1 - 014; R1 - 011; R1 - 039; R1 - 010; R1 - 007; R1 - 006; R1 - 038; R1 - 003; R1 - 002; R1 - 001; R1 - 004; R1 - 037; R1 - 005; R1 - 008; R1 - 009a; R1 - 009b; R1 - 009c; R1 - 012; R1 - 013; R1 - 013b; R1 - 015; R1 - 017; R1 - 018a; R1 - 018b; R1 - 018c; R1 - 020; R1 - 022; R1 - 024; R1 - 033; R1 - 026; R1 - 027; R1 - 032a; R1 - 032b; R1 - 032c; R1 - 023; R1 - 021; R1 - 019a; R1 - 019b; R1 - 019c; R1 - 016; R1 - 030

Résultat : Absence d'amiante

Quantité : m2



Matériaux : ZPSO-S25

Prélèvement : P056; P057

Description : Colle noire sous moquette et stratifié

Localisation : R1 - 011; R1 - 007; R1 - 006; R1 - 002; R1 - 001; R1 - 005; R1 - 008; R1 - 012; R1 - 013; R1 - 020; R1 - 022; R1 - 026; R1 - 027

Résultat : Présence d'amiante

Quantité : 200m2



Matériaux : ZPSO-S25

Prélèvement : P056; P057

Description : Colle noire sous moquette et stratifié

Localisation : R1 - 011; R1 - 007; R1 - 006; R1 - 002; R1 - 001; R1 - 005; R1 - 008; R1 - 012; R1 - 013; R1 - 020; R1 - 022; R1 - 026; R1 - 027

Résultat : Présence d'amiante

Quantité : 200m2



Matériaux : ZPSO-S26
Prélèvement : P090; P080
Description : Dalle de sol verte et colle noire sous stratifié
Localisation : R1 - 017; R1 - 023
Résultat : Présence d'amiante
Quantité : 28



Matériaux : ZPSO-M09
Prélèvement : P086; P091; P061
Description : Enduit ciment murs périmétriques
Localisation : R1 - 028; R1 - 035; R1 - 014; R1 - 011; R1 - 039; R1 - 010; R1 - 007; R1 - 006; R1 - 038; R1 - 003; R1 - 002; R1 - 001; R1 - 004; R1 - 037; R1 - 005; R1 - 008; R1 - 009a; R1 - 012; R1 - 013; R1 - 013b; R1 - 015; R1 - 017; R1 - 018a; R1 - 020; R1 - 022; R1 - 024; R1 - 033; R1 - 026; R1 - 027; R1 - 032a; R1 - 023; R1 - 021; R1 - 019a; R1 - 019b; R1 - 019c; R1 - 016; R1 - 030
Résultat : Absence d'amiante
Quantité :



Matériaux : ZPSO-M08
Prélèvement : P092; P083
Description : Enduit ciment refends
Localisation : R1 - 028; R1 - 035; R1 - 014; R1 - 011; R1 - 039; R1 - 010; R1 - 007; R1 - 006; R1 - 038; R1 - 003; R1 - 002; R1 - 001; R1 - 004; R1 - 037; R1 - 005; R1 - 008; R1 - 009b; R1 - 009c; R1 - 012; R1 - 013; R1 - 013b; R1 - 017; R1 - 018b; R1 - 018c; R1 - 020; R1 - 022; R1 - 024; R1 - 033; R1 - 026; R1 - 027; R1 - 032b; R1 - 032c; R1 - 023; R1 - 021; R1 - 019a; R1 - 019b; R1 - 019c; R1 - 016; R1 - 030
Résultat : Absence d'amiante
Quantité : m2



Matériaux : ZPSO-M09
Prélèvement : P086; P091; P061
Description : Enduit ciment murs périmétriques
Localisation : R1 - 028; R1 - 035; R1 - 014; R1 - 011; R1 - 039; R1 - 010; R1 - 007; R1 - 006; R1 - 038; R1 - 003; R1 - 002; R1 - 001; R1 - 004; R1 - 037; R1 - 005; R1 - 008; R1 - 009a; R1 - 012; R1 - 013; R1 - 013b; R1 - 015; R1 - 017; R1 - 018a; R1 - 020; R1 - 022; R1 - 024; R1 - 033; R1 - 026; R1 - 027; R1 - 032a; R1 - 023; R1 - 021; R1 - 019a; R1 - 019b; R1 - 019c; R1 - 016; R1 - 030
Résultat : Absence d'amiante
Quantité : m2

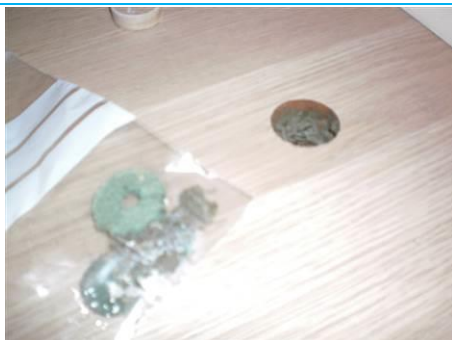

Matériaux : ZPSO-S26

Prélèvement : P090; P080

Description : Dalle de sol verte et colle noire sous stratifié

Localisation : R1 - 017; R1 - 023

Résultat : Présence d'amiante

Quantité : 28



Matériaux : ZPSO-S27

Prélèvement : P058

Description : Colle de carrelage 20*20 rosé sur chape

Localisation : R1 - 039; R1 - 004

Résultat : Absence d'amiante

Quantité :



Matériaux : ZPSO-F13

Prélèvement : P059

Description : Colle de faïence 20*20 rosé

Localisation : R1 - 039; R1 - 004

Résultat : Absence d'amiante

Quantité :



Matériaux : ZPSO-P06

Prélèvement : P060

Description : Colle de plinthes 10*30 caramel

Localisation : R1 - 014

Résultat : Absence d'amiante

Quantité :



Matériaux : ZPSO-M09

Prélèvement : P086; P091; P061

Description : Enduit ciment murs périphériques

Localisation : R1 - 028; R1 - 035; R1 - 014; R1 - 011; R1 - 039;
R1 - 010; R1 - 007; R1 - 006; R1 - 038; R1 - 003; R1 - 002; R1 -
001; R1 - 004; R1 - 037; R1 - 005; R1 - 008; R1 - 009a; R1 -
012; R1 - 013; R1 - 013b; R1 - 015; R1 - 017; R1 - 018a; R1 -
020; R1 - 022; R1 - 024; R1 - 033; R1 - 026; R1 - 027; R1 -
032a; R1 - 023; R1 - 021; R1 - 019a; R1 - 019b; R1 - 019c; R1 -
016; R1 - 030

Résultat : Absence d'amiante

Quantité : m2



Matériaux : ZPSO-F14

Prélèvement : P062

Description : Colle de faïence 15*15 caramel

Localisation : R1 - 014

Résultat : Absence d'amiante

Quantité : m2



Matériaux : ZPSO-PI03
Prélèvement : P088; P063

Description : Enduit de jointoiment et calicot plaques de plâtre
Localisation : R1 - 028; R1 - 035; R1 - 014; R1 - 011; R1 - 039; R1 - 010; R1 - 007; R1 - 006; R1 - 038; R1 - 003; R1 - 002; R1 - 001; R1 - 004; R1 - 037; R1 - 005; R1 - 008; R1 - 009a; R1 - 009b; R1 - 009c; R1 - 012; R1 - 013; R1 - 013b; R1 - 015; R1 - 017; R1 - 018a; R1 - 018b; R1 - 018c; R1 - 020; R1 - 022; R1 - 024; R1 - 033; R1 - 026; R1 - 027; R1 - 032a; R1 - 032b; R1 - 032c; R1 - 023; R1 - 021; R1 - 019a; R1 - 019b; R1 - 019c; R1 - 016; R1 - 030
Résultat : Absence d'amiante
Quantité : m2



Matériaux : ZPSO-C01
Prélèvement : P064

Description : Conduit de ventilation en fibres-ciment
Localisation : R1 - 014
Résultat : Présence d'amiante
Quantité : 2m2



Matériaux : ZPSO-C02
Prélèvement : P065

Description : Manchon de ventilation flexible textile
Localisation : R1 - 014
Résultat : Absence d'amiante
Quantité :

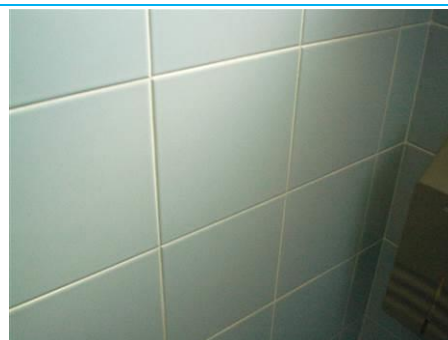

Matériaux : ZPSO-F15
Prélèvement : P067

Description : Colle de faïence 20*20 bleu clair
Localisation : R1 - 010; R1 - 037; R1 - 033
Résultat : Absence d'amiante
Quantité :



Matériaux : ZPSO-S28
Prélèvement : P066

Description : Colle de carrelage 20*20 bleu et colle grès cérame gris
Localisation : R1 - 010; R1 - 037; R1 - 033
Résultat : Absence d'amiante
Quantité : m2



Matériaux : ZPSO-S28
Prélèvement : P068

Description : Colle de carrelage 20*20 caramel et colle grès cérame gris
Localisation : R1 - 038; R1 - 003
Résultat : Absence d'amiante
Quantité : m2

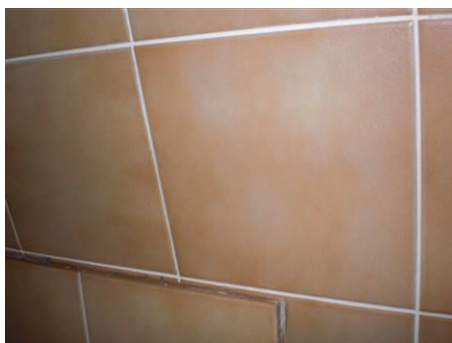

Matériaux : ZPSO-F16
 Prélèvement : P069
 Description : Colle de faïence 20*20 caramel
 Localisation : R1 - 038; R1 - 003
 Résultat : Absence d'amiante
 Quantité :



Matériaux : ZPSO-S29
 Prélèvement : P070
 Description : Colle noire sous carrelage 20*20 blanc
 Localisation : R1 - 009b; R1 - 009c; R1 - 018b; R1 - 018c; R1 - 032b;
 R1 - 032c; R1 - 019b; R1 - 019c
 Résultat : Présence d'amiante
 Quantité : 12



Matériaux : ZPSO-P07
 Prélèvement : P071
 Description : Colle de plinthes 10*20 blanches
 Localisation : R1 - 009a; R1 - 009b; R1 - 009c; R1 - 018a; R1 -
 018b; R1 - 018c; R1 - 032a; R1 - 032b; R1 - 032c; R1 - 019a;
 R1 - 019b; R1 - 019c
 Résultat : Absence d'amiante
 Quantité :

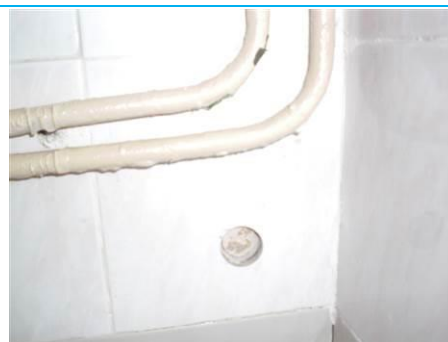

Matériaux : ZPSO-F17
 Prélèvement : P072
 Description : Colle de faïence 15*22 rosé
 Localisation : R1 - 009a; R1 - 009b; R1 - 009c; R1 - 018a; R1 -
 018b; R1 - 018c; R1 - 032a; R1 - 032b; R1 - 032c; R1 - 019a; R1 -
 019b; R1 - 019c
 Résultat : Absence d'amiante
 Quantité :



Matériaux : ZPSO-S30
 Prélèvement : P085
 Description : Colle de carrelage 20*20 blanc et colle grès
 cérame gris
 Localisation : R1 - 009a; R1 - 018a; R1 - 032a; R1 - 019a
 Résultat : Absence d'amiante

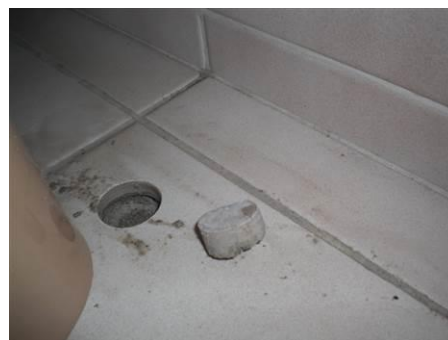

Matériaux : ZPSO-S31
 Prélèvement : P073
 Description : Colle de carrelage 20*20 café au lait sur ragréage
 Localisation : R1 - 015; R1 - 024
 Résultat : Absence d'amiante



Matériaux : ZPSO-F18
Prélèvement : P074
Description : Colle de faïence 20*20 café au lait
Localisation : R1 - 015; R1 - 024
Résultat : Absence d'amiante



Matériaux : ZPSO-PI04
Prélèvement : P075
Description : Plaques de faux plafond dures 60*60
Localisation : R1 - 015
Résultat : Absence d'amiante



Matériaux : ZPSO-S32
Prélèvement : P076
Description : Colle noire sous peinture de sol et ragréage
Localisation : R1 - 013b
Résultat : Présence d'amiante



Matériaux : ZPSO-M10
Prélèvement : P077
Description : Enduit ciment cloisons
Localisation : R1 - 013b
Résultat : Absence d'amiante



Matériaux : ZPSO-S33
Prélèvement : P079
Description : Ragréage et traces suspectées de colle noire sous lés PVC
Localisation : R1 - 021; R1 - 016
Résultat : Absence d'amiante

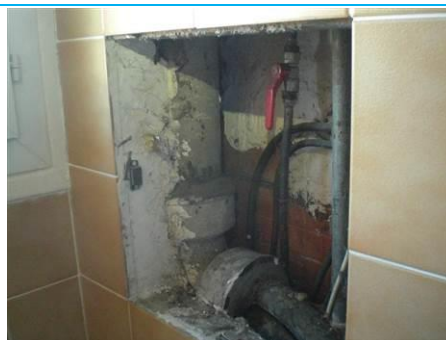

Matériaux : ZPSO-C03
Prélèvement : P084
Description : Conduit EU et VP en fibres-ciment
Localisation : R1 - 039; R1 - 010; R1 - 038; R1 - 003; R1 - 004; R1 - 037; R1 - 009a; R1 - 018a; R1 - 024; R1 - 033; R1 - 032a; R1 - 019a
Résultat : Présence d'amiante

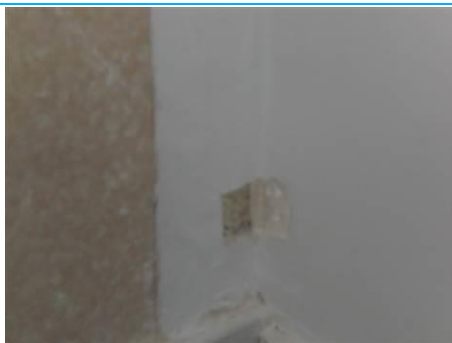

Matériaux : ZPSO-M03

Prélèvement : P049; P051

Description : Enduit de jointoiment plaques de plâtre

Localisation : RdC - 013; RdC - 022; RdC - 030

Résultat : Absence d'amiante



Matériaux : ZPSO-D03

Prélèvement : P087

Description : Enveloppe et calorifuge carton

Localisation : R1 - 008; R1 - 012

Résultat : Présence d'amiante

ANNEXE 2 - PLANS / CROQUIS



Planche (croquis) de repérage technique effectué par le cabinet : SOCOTEC DIAGNOSTIC, auteur : Vincent REMY

Dossier n° 2006CCETO65743-049 du 11/06/2020
Adresse du bien : Quartier Aboville 86000 POITIERS

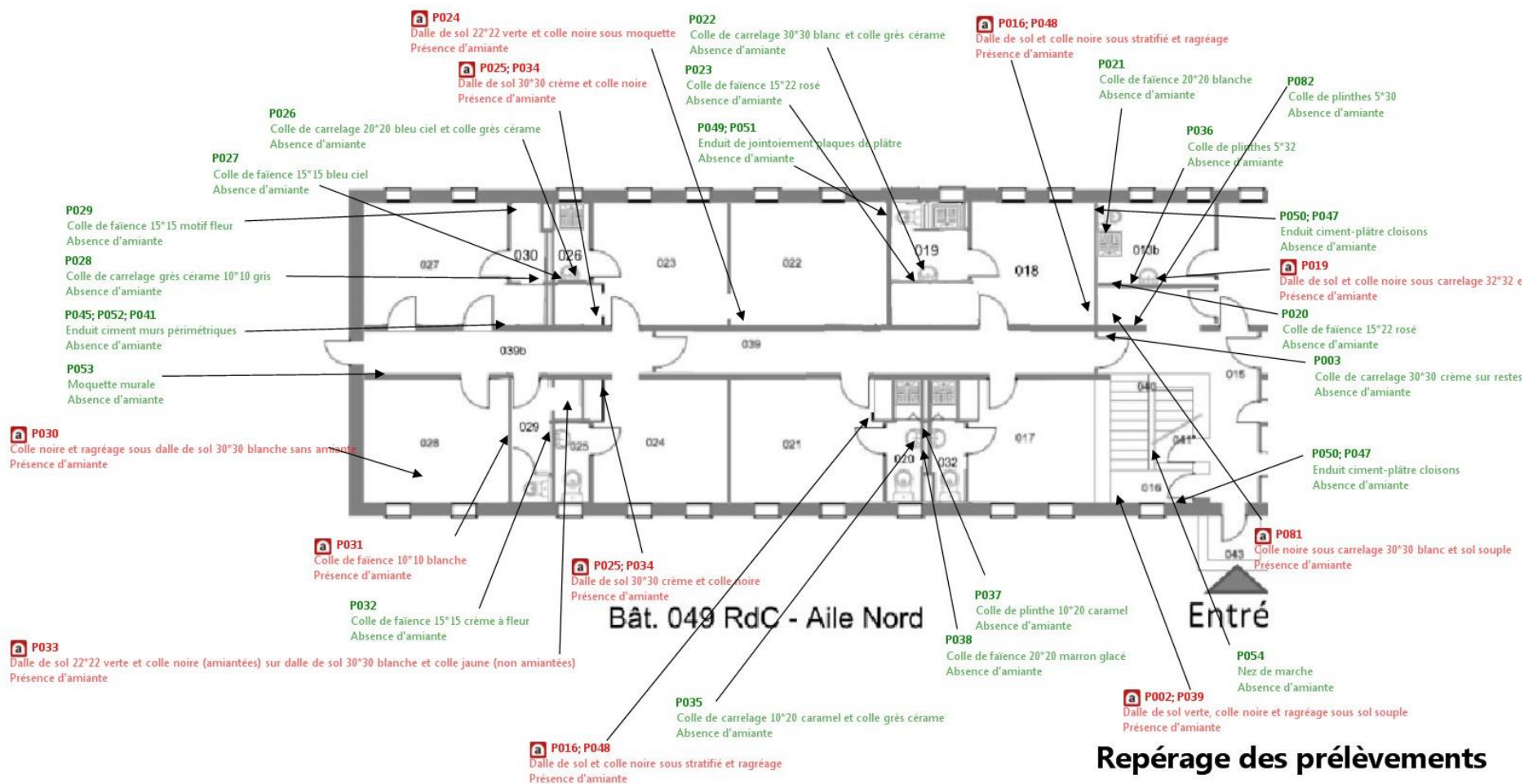
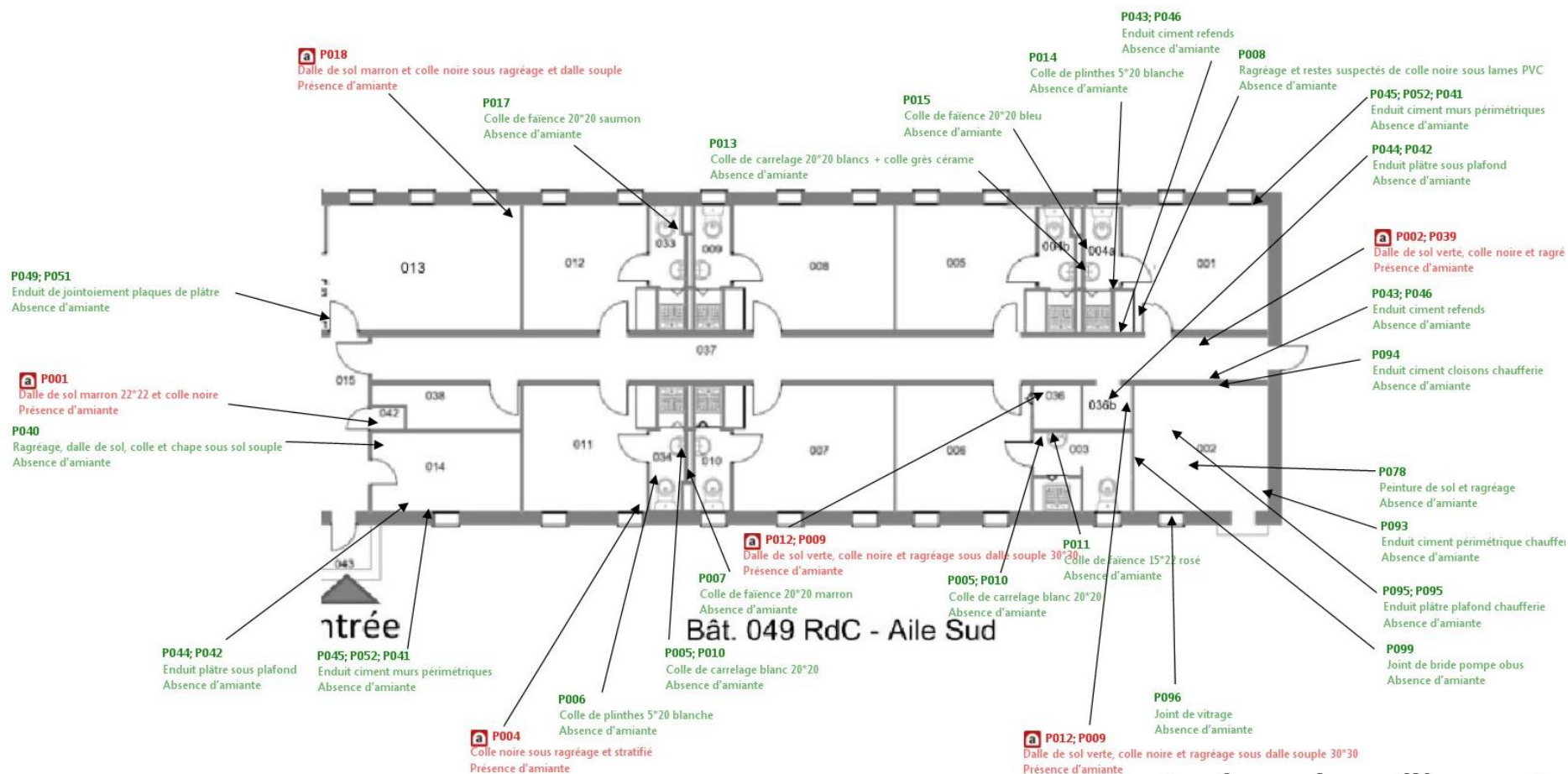

Repérage des prélèvements

Planche (croquis) de repérage technique effectué par le cabinet : SOCOTEC DIAGNOSTIC, auteur : Vincent REMY

Dossier n° 2006CCETO65743-049 du 11/06/2020
Adresse du bien : Quartier Aboville 86000 POITIERS

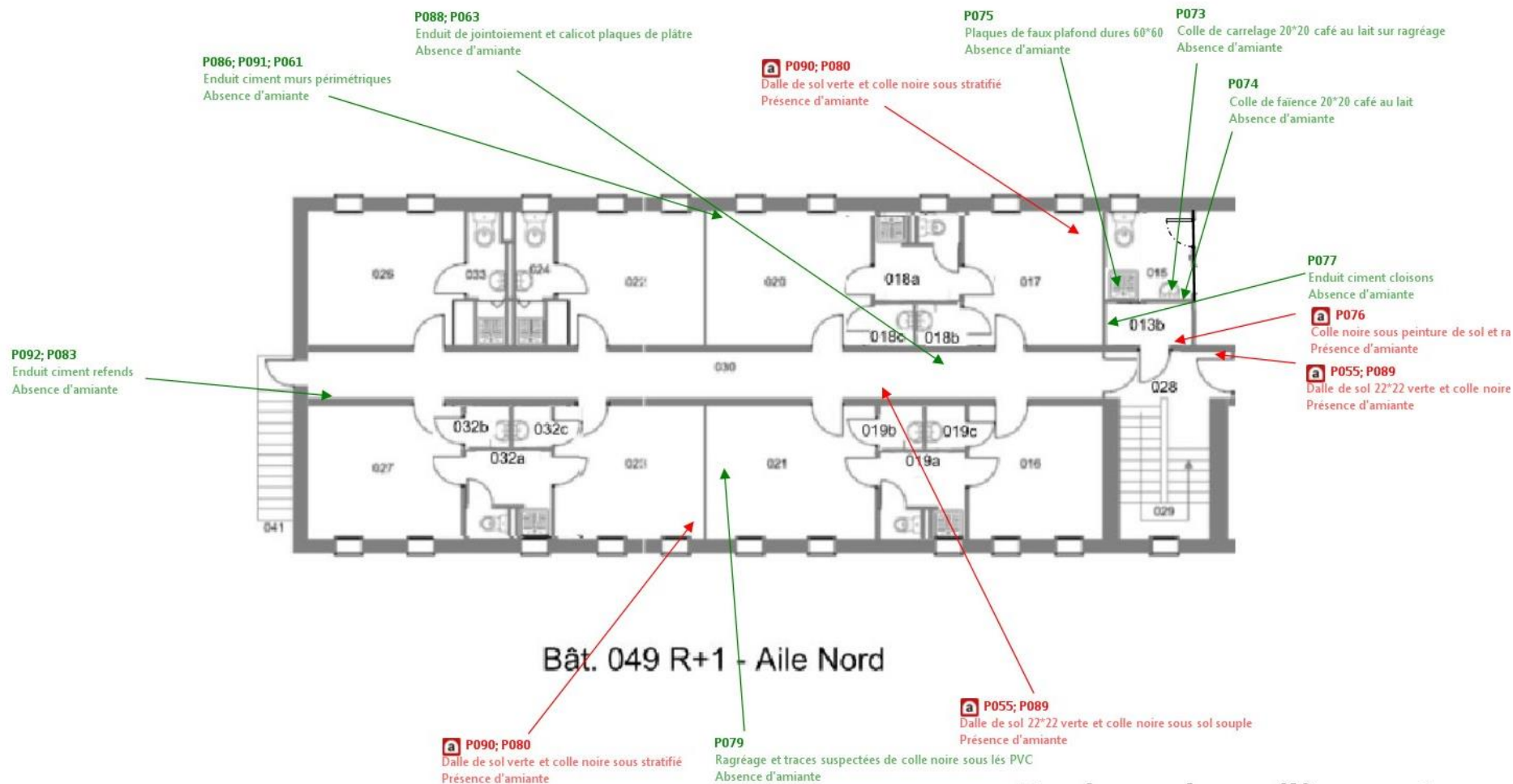

Repérage des prélèvements

Planche (croquis) de repérage technique effectué par le cabinet : SOCOTEC DIAGNOSTIC, auteur : Vincent REMY
Dossier n° 2006CCETO65743-049 du 11/06/2020
Adresse du bien : Quartier Aboville 86000 POITIERS



Planche (croquis) de repérage technique effectué par le cabinet : SOCOTEC DIAGNOSTIC, auteur : Vincent REMY
 Dossier n° 2006CCETO65743-049 du 11/06/2020
 Adresse du bien : Quartier Aboville 86000 POITIERS



Repérage des MPCA

Planche (croquis) de repérage technique effectué par le cabinet : SOCOTEC DIAGNOSTIC, auteur : Vincent REMY
 Dossier n° 2006CCETO65743-049 du 11/06/2020
 Adresse du bien : Quartier Aboville 86000 POITIERS

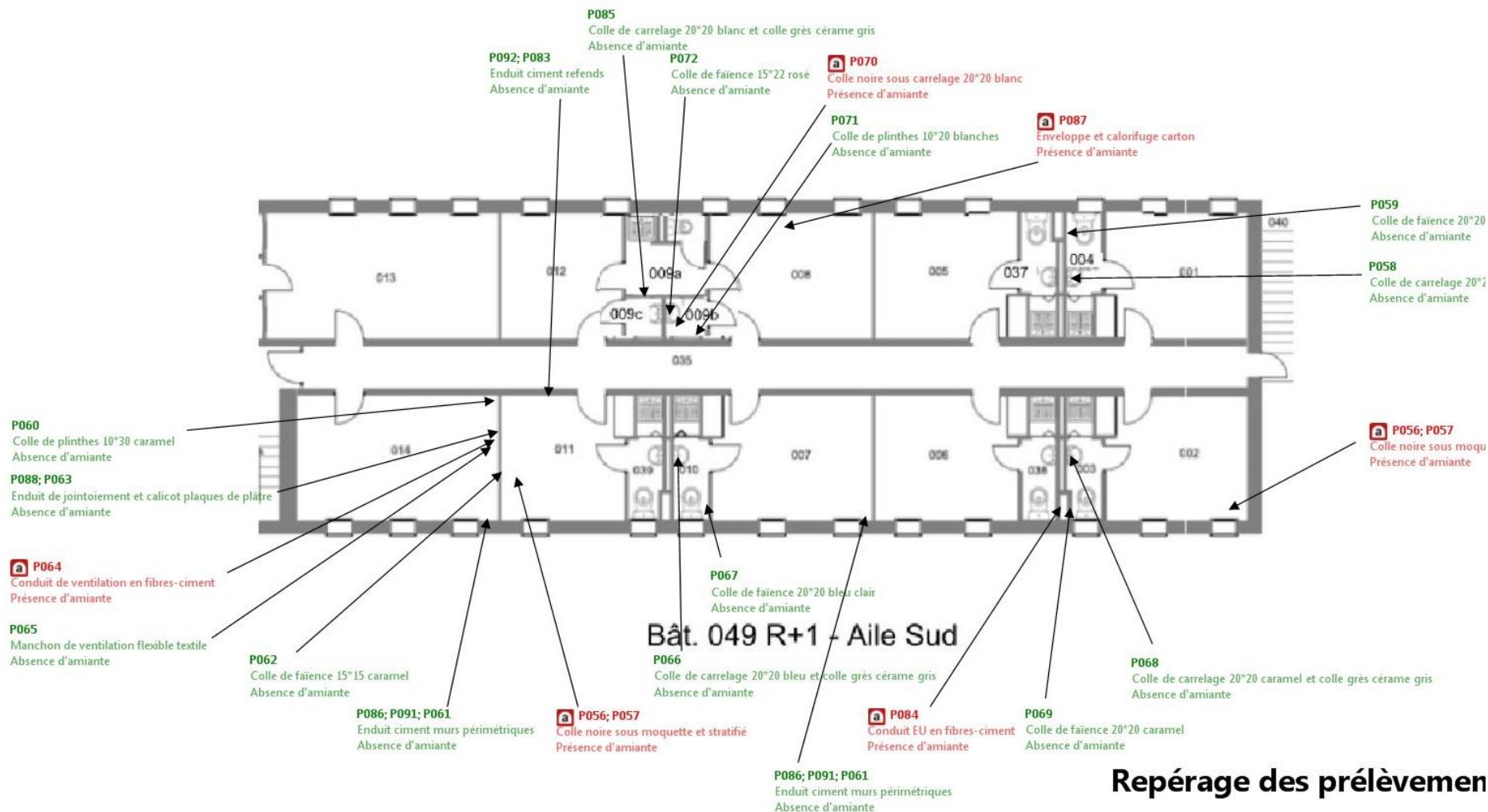
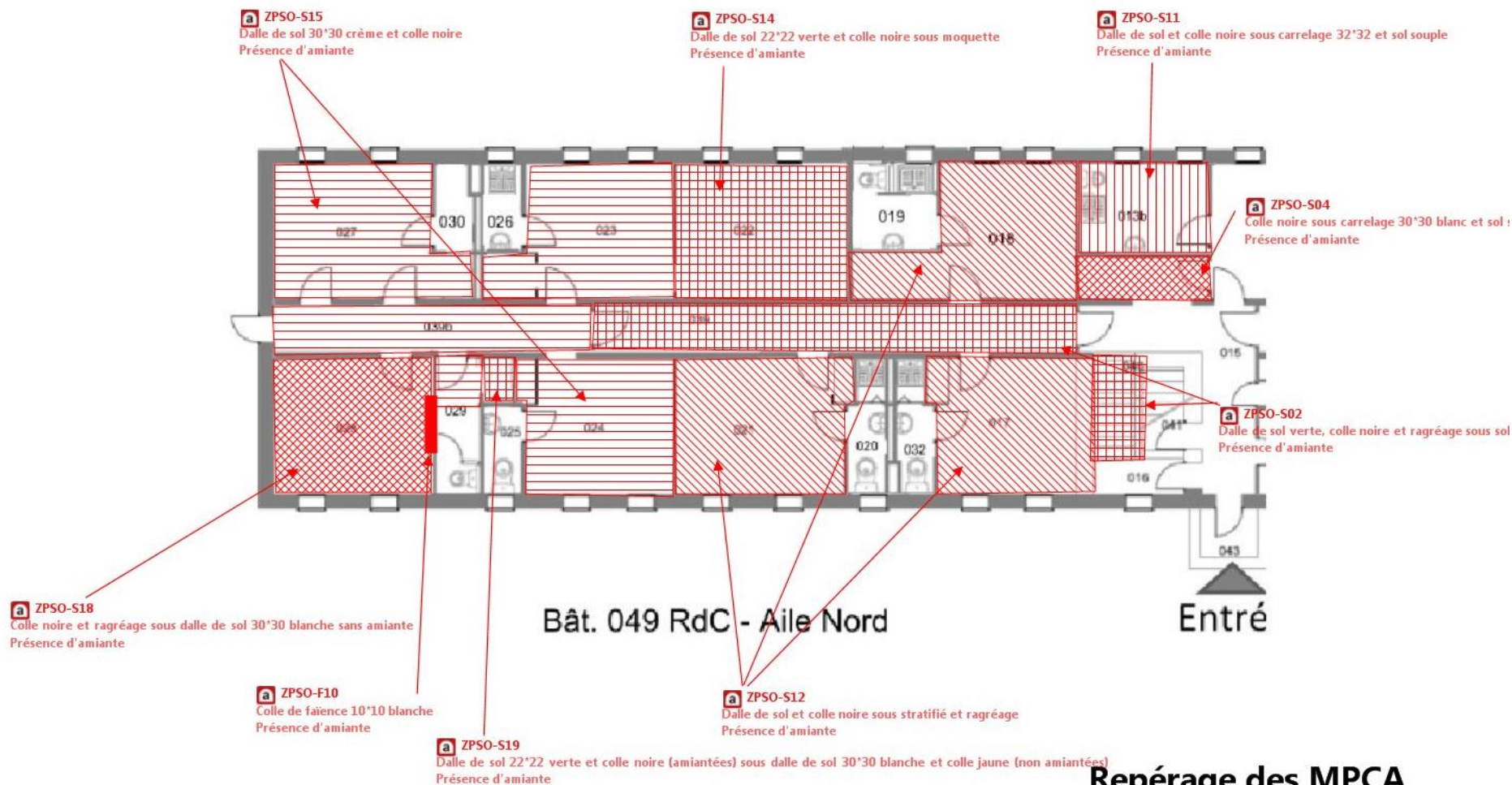
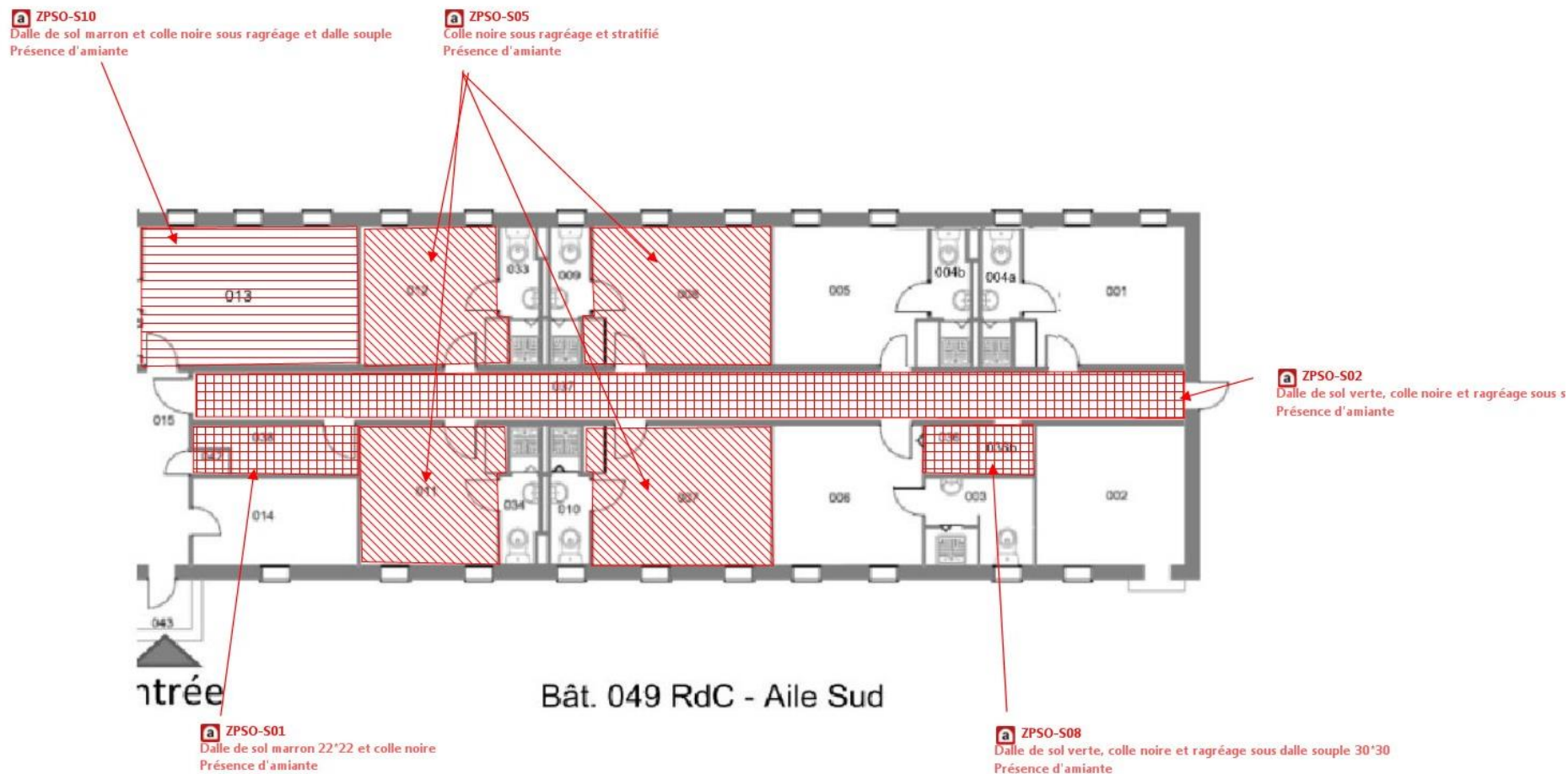

Repérage des MPCA

Planche (croquis) de repérage technique effectué par le cabinet : SOCOTEC DIAGNOSTIC, auteur : Vincent REMY
Dossier n° 2006CCETO65743-049 du 11/06/2020
Adresse du bien : Quartier Aboville 86000 POITIERS

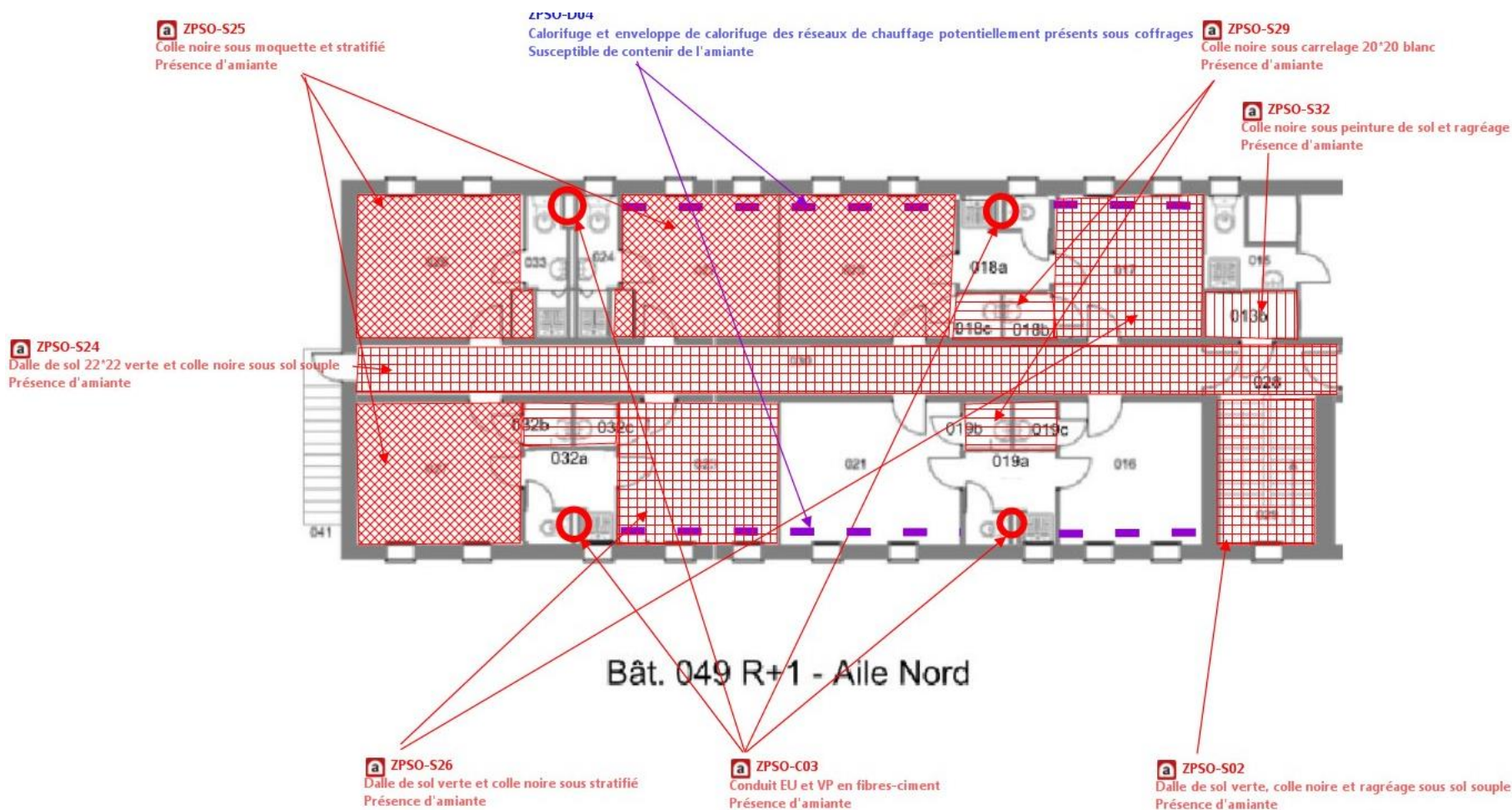





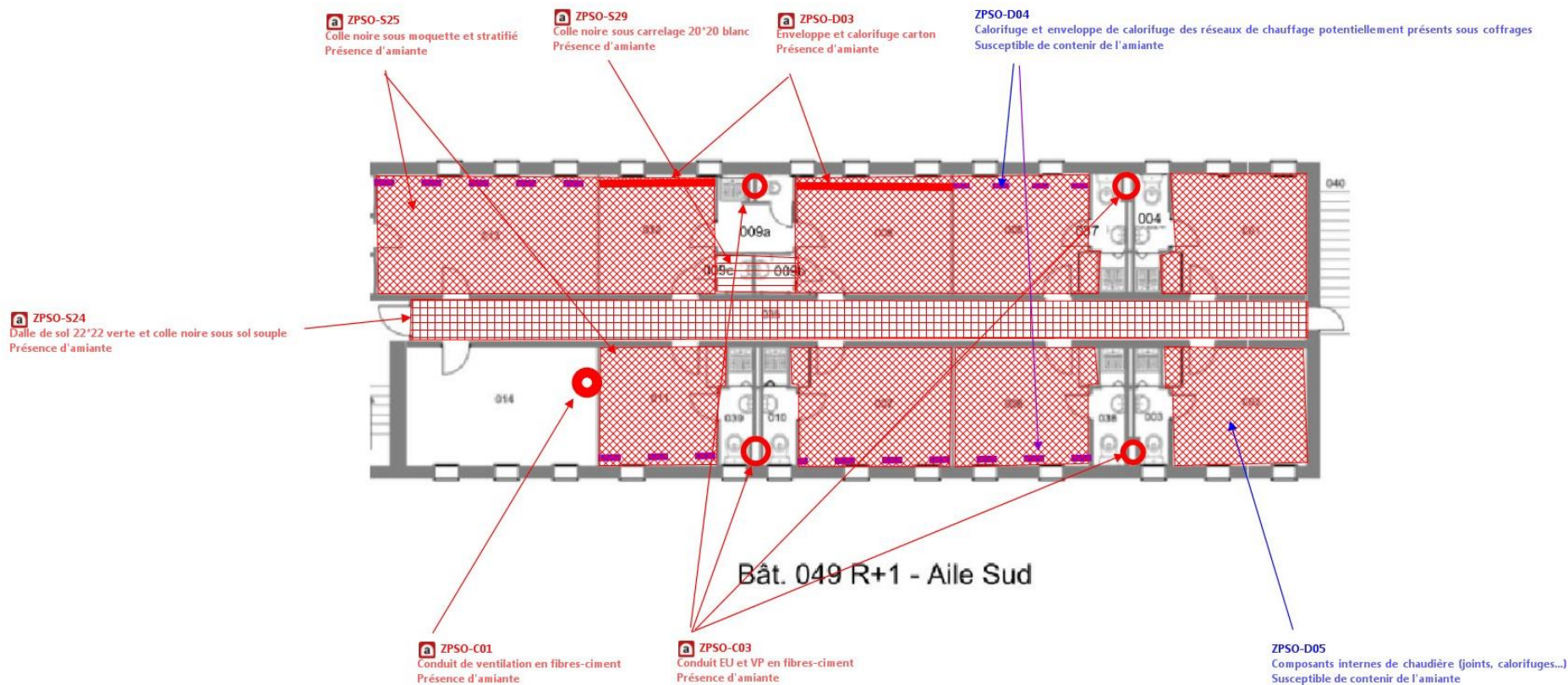







Repérage des MPCA



Planche (croquis) de repérage technique effectué par le cabinet : SOCOTEC DIAGNOSTIC, auteur : Vincent REMY
Dossier n° 2006CCETO65743-049 du 11/06/2020
Adresse du bien : Quartier Aboville 86000 POITIERS







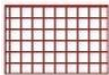
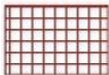



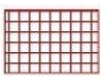

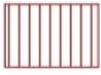
Repérage des MPCA

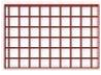
Planche (croquis) de repérage technique effectué par le cabinet : **SOCOTEC DIAGNOSTIC**, auteur : **Vincent REMY**
Dossier n° 2006CCETO65743-049 du 11/06/2020
Adresse du bien : Quartier Aboville 86000 POITIERS

LEGENDE			
Légende	ZPSO	N° Prélèvement	Conclusion
	ZPSO-C01	P064	Présence d'amiante (Après analyse en laboratoire)
	ZPSO-C02	P065	Absence d'amiante (Après analyse en laboratoire)
	ZPSO-C03	P084	Présence d'amiante (Après analyse en laboratoire)
	ZPSO-C04		Matériau ou produit qui par nature ne contient pas d'amiante
	ZPSO-D01	P096	Absence d'amiante (Après analyse en laboratoire)
	ZPSO-D01	P097; P098	Absence d'amiante (Après analyse en laboratoire)
	ZPSO-D02	P099	Absence d'amiante (Après analyse en laboratoire)
	ZPSO-D03	P087	Présence d'amiante (Après analyse en laboratoire)
	ZPSO-D04		Susceptible de contenir de l'amiante (Materiaux inaccessibles sous coffrages non démontables)
	ZPSO-D05		Susceptible de contenir de l'amiante (Materiaux inaccessibles - chaudière fonctionnelle)
	ZPSO-F01	P007	Absence d'amiante (Après analyse en laboratoire)
	ZPSO-F02	P011	Absence d'amiante (Après analyse en laboratoire)
	ZPSO-F03	P015	Absence d'amiante (Après analyse en laboratoire)
	ZPSO-F04	P017	Absence d'amiante (Après analyse en laboratoire)
	ZPSO-F05	P020	Absence d'amiante (Après analyse en laboratoire)
	ZPSO-F06	P021	Absence d'amiante (Après analyse en laboratoire)
	ZPSO-F07	P023	Absence d'amiante (Après analyse en laboratoire)
	ZPSO-F08	P027	Absence d'amiante (Après analyse en laboratoire)
	ZPSO-F09	P029	Absence d'amiante (Après analyse en laboratoire)
	ZPSO-F10	P031	Présence d'amiante (Après analyse en laboratoire)
	ZPSO-F11	P032	Absence d'amiante (Après analyse en laboratoire)
	ZPSO-F12	P038	Absence d'amiante (Après analyse en laboratoire)
	ZPSO-F13	P059	Absence d'amiante (Après analyse en laboratoire)
	ZPSO-F14	P062	Absence d'amiante (Après analyse en laboratoire)
	ZPSO-F15	P067	Absence d'amiante (Après analyse en laboratoire)
	ZPSO-F16	P069	Absence d'amiante (Après analyse en laboratoire)
	ZPSO-F17	P072	Absence d'amiante (Après analyse en laboratoire)

Légende	ZPSO	N° Prélèvement	Conclusion
   	ZPSO-F18	P074	Absence d'amiante (Après analyse en laboratoire)
	ZPSO-M01	P043; P046	Absence d'amiante (Après analyse en laboratoire)
	ZPSO-M02	P045; P052; P041	Absence d'amiante (Après analyse en laboratoire)
	ZPSO-M03	P049; P051	Absence d'amiante (Après analyse en laboratoire)
	ZPSO-M04	P050; P047	Absence d'amiante (Après analyse en laboratoire)
	ZPSO-M05	P053	Absence d'amiante (Après analyse en laboratoire)
	ZPSO-M06	P093	Absence d'amiante (Après analyse en laboratoire)
	ZPSO-M07	P094	Absence d'amiante (Après analyse en laboratoire)
	ZPSO-M08	P092; P083	Absence d'amiante (Après analyse en laboratoire)
	ZPSO-M09	P086; P091; P061	Absence d'amiante (Après analyse en laboratoire)
	ZPSO-M10	P077	Absence d'amiante (Après analyse en laboratoire)
	ZPSO-P01	P082	Absence d'amiante (Après analyse en laboratoire)
	ZPSO-P02	P006	Absence d'amiante (Après analyse en laboratoire)
	ZPSO-P03	P014	Absence d'amiante (Après analyse en laboratoire)
	ZPSO-P04	P036	Absence d'amiante (Après analyse en laboratoire)
	ZPSO-P05	P037	Absence d'amiante (Après analyse en laboratoire)
	ZPSO-P06	P060	Absence d'amiante (Après analyse en laboratoire)
	ZPSO-P07	P071	Absence d'amiante (Après analyse en laboratoire)
	ZPSO-PI01	P044; P042	Absence d'amiante (Après analyse en laboratoire)
	ZPSO-PI02	P095; P095	Absence d'amiante (Après analyse en laboratoire)
	ZPSO-PI03	P088; P063	Absence d'amiante (Après analyse en laboratoire)
	ZPSO-PI04	P075	Absence d'amiante (Après analyse en laboratoire)
	ZPSO-S01	P001	Présence d'amiante (Après analyse en laboratoire)
	ZPSO-S02	P002; P039	Présence d'amiante (Après analyse en laboratoire)
	ZPSO-S03	P003	Absence d'amiante (Après analyse en laboratoire)
	ZPSO-S04	P081	Présence d'amiante (Après analyse en laboratoire)
	ZPSO-S05	P004	Présence d'amiante (Après analyse en laboratoire)

Légende	ZPSO	N° Prélèvement	Conclusion
	ZPSO-S06	P005; P010	Absence d'amiante (Après analyse en laboratoire)
	ZPSO-S07	P008	Absence d'amiante (Après analyse en laboratoire)
	ZPSO-S08	P012; P009	Présence d'amiante (Après analyse en laboratoire)
	ZPSO-S09	P013	Absence d'amiante (Après analyse en laboratoire)
	ZPSO-S10	P018	Présence d'amiante (Après analyse en laboratoire)
	ZPSO-S11	P019	Présence d'amiante (Après analyse en laboratoire)
	ZPSO-S12	P016; P048	Présence d'amiante (Après analyse en laboratoire)
	ZPSO-S13	P022	Absence d'amiante (Après analyse en laboratoire)
	ZPSO-S14	P024	Présence d'amiante (Après analyse en laboratoire)
	ZPSO-S15	P025; P034	Présence d'amiante (Après analyse en laboratoire)
	ZPSO-S16	P026	Absence d'amiante (Après analyse en laboratoire)
	ZPSO-S17	P028	Absence d'amiante (Après analyse en laboratoire)
	ZPSO-S18	P030	Présence d'amiante (Après analyse en laboratoire)
	ZPSO-S19	P033	Présence d'amiante (Après analyse en laboratoire)
	ZPSO-S20	P035	Absence d'amiante (Après analyse en laboratoire)
	ZPSO-S21	P054	Absence d'amiante (Après analyse en laboratoire)
	ZPSO-S22	P040	Absence d'amiante (Après analyse en laboratoire)
	ZPSO-S23	P078	Absence d'amiante (Après analyse en laboratoire)
	ZPSO-S24	P055; P089	Présence d'amiante (Après analyse en laboratoire)
	ZPSO-S25	P056; P057	Présence d'amiante (Après analyse en laboratoire)
	ZPSO-S26	P090; P080	Présence d'amiante (Après analyse en laboratoire)
	ZPSO-S27	P058	Absence d'amiante (Après analyse en laboratoire)
	ZPSO-S28	P066	Absence d'amiante (Après analyse en laboratoire)
	ZPSO-S28	P068	Absence d'amiante (Après analyse en laboratoire)
	ZPSO-S29	P070	Présence d'amiante (Après analyse en laboratoire)

Légende	ZPSO	N° Prélèvement	Conclusion
	ZPSO-S30	P085	Absence d'amiante (Après analyse en laboratoire)
	ZPSO-S31	P073	Absence d'amiante (Après analyse en laboratoire)
	ZPSO-S32	P076	Présence d'amiante (Après analyse en laboratoire)
	ZPSO-S33	P079	Absence d'amiante (Après analyse en laboratoire)

ANNEXE 3 - PV ANALYSES



Parc Edonia - Bât. R - Rue de la Terre Adélie - CS n° 66862
 35768 SAINT-GREGOIRE CEDEX
 Tel : 02.99.35.41.41
 Fax : 02.99.35.41.42
 www.itga.fr

Accréditation n° 1-5967

Liste des sites et portées
 disponibles sur www.cofrac.fr



L'accréditation du COFRAC atteste de la compétence des laboratoires pour les seuls essais couverts par l'accréditation qui sont identifiés par le symbole :

RAPPORT SYNTHÉTIQUE D'ANALYSE NUMÉRO IT0720-45769 EN DATE DU 13/07/2020

RECHERCHE ET IDENTIFICATION D'AMIANTE SUR PRELEVEMENT(S) DE MATERIAU(X)

*Ce rapport ne concerne que les échantillons soumis à l'analyse tels qu'ils ont été reçus au laboratoire.
 Les informations fournies par le client sont simplement retranscrites et identifiées comme telles.*

Client : SOCOTEC DIAGNOSTIC TOURS (CCETO) les Granges Galand 2 Allée du Petit Cher 37550 Saint Avertin	Réf. Commande ITGA : IT0720-45769 Réf. Commande Client : 2006CCETO65743-049_2020_07_08_1342_5037
--	---

Prélèvement(s) : Reçu au laboratoire le : 09/07/2020

Préparation(s) : Effectuée de façon à être représentative de l'échantillon
 ou - Pour une analyse au Microscope Optique à Lumière Polarisée (MOLP) : Prélèvement et montage adapté sur lame de microscopie
 - Pour une analyse au Microscope Electronique à Transmission Analytique (META) en fonction de la nature de la prise d'essai :
 (1) - Traitement mécanique en milieu aqueux (méthode interne : IT085 ou IT453)
 (2) - Traitement chimique et mécanique au chloroforme (méthode interne : IT286)

Technique(s) : - Microscopie Optique à Lumière Polarisée (guide HSG 248 - Appendice 2) : Morphologie et critères optiques
 Analytique(s) : La détection de fibres d'amiante optiquement observables est garantie si la teneur est supérieure ou égale à 0,1 % en masse.
 ou - Microscopie Electronique à Transmission Analytique (parties pertinentes de la norme NF X 43-050) : Morphologie, EDX et diffraction électronique
 La détection de fibres d'amiante est garantie si la teneur est supérieure ou égale à 0,1 % en masse.

Résultat(s) :

Fraction analysée	Technique analytique (Méthode de préparation)	Nombre de préparations	Date d'analyse	Résultat / Variété d'amiante
Réf dossier client : 2006CCETO65743-049 - Quartier Aboville 86000 POITIERS		Réf échantillon ITGA : IT072007-25774		
Réf échantillon client : P001 - Dalle de sol marron 22*22 et colle noire - RdC - 042		Description ITGA : Dalle dure cassante marron / Colle bitumineuse noire		
▶ Dalle dure cassante marron	META (2)	1	10/07/2020	Présence de fibres d'amiante / Chrysotile
▶ Colle bitumineuse noire	MOLP	2	09/07/2020	Présence de fibres d'amiante / Chrysotile
Réf dossier client : 2006CCETO65743-049 - Quartier Aboville 86000 POITIERS		Réf échantillon ITGA : IT072007-25775		
Réf échantillon client : P002 - Dalle de sol verte, colle noire et ragréage sous sol souple - RdC - 037		Description ITGA : Dalle dure cassante verte / Revêtement souple beige / Colle bitumineuse noire / Colle polymère jaune / Ragréage gris / Matériau compact gris hétérogène		
▶ Dalle dure cassante verte	META (2)	1	10/07/2020	Présence de fibres d'amiante / Chrysotile
▶ Revêtement souple beige	META (1)	1	10/07/2020	Amiante non détecté / -
▶ Colle bitumineuse noire + colle polymère jaune non séparable + ragréage gris non séparable	MOLP	2	09/07/2020	Présence de fibres d'amiante / Chrysotile
▶ Matériau compact gris hétérogène	META (1)	1	10/07/2020	Amiante non détecté / -
Réf dossier client : 2006CCETO65743-049 - Quartier Aboville 86000 POITIERS		Réf échantillon ITGA : IT072007-25776		
Réf échantillon client : P003 - Colle de carrelage 30*30 crème sur reste probables de colle noire - RdC - 015		Description ITGA : Carrelage / Colle beige / Matériau gris en vrac hétérogène		
▶ Carrelage + colle beige + matériau gris en vrac hétérogène	META (1)	1	10/07/2020	Amiante non détecté / -

La reproduction de ce rapport n'est autorisée que sous sa forme intégrale ; ce rapport ne doit pas être reproduit partiellement sans l'approbation du laboratoire.

Sauf demande particulière et écrite du client, les échantillons sont conservés pendant 6 mois et les rapports pendant 2 ans.

DTA 164-01 rev 1.1

Page 1/9

RAPPORT SYNTHÉTIQUE D'ANALYSE NUMÉRO IT0720-45769 EN DATE DU 13/07/2020
RECHERCHE ET IDENTIFICATION D'AMIANTE SUR PRELEVEMENT(S) DE MATERIAU(X)

Fraction analysée	Technique analytique (Méthode de préparation)	Nombre de préparations	Date d'analyse	Résultat / Variété d'amiante
Réf dossier client : 2006CCETO65743-049 - Quartier Aboville 86000 POITIERS Réf échantillon client : P004 - Ragréage et traces probables de colle noire sous stratifié - RdC - 011				Réf échantillon ITGA : IT072007-25777 Description ITGA : Colle bitumineuse noire / Ragréage gris / Matériau gris hétérogène
▶ Colle bitumineuse noire + ragréage gris non séparable + matériau gris hétérogène	META (2)	3	10/07/2020	Présence de fibres d'amiante / Chrysotile
Réf dossier client : 2006CCETO65743-049 - Quartier Aboville 86000 POITIERS Réf échantillon client : P005 - Colle de carrelage blanc 20*20 - RdC - 034				Réf échantillon ITGA : IT072007-25778 Description ITGA : Carrelage / Colle beige / Carrelage / Colle grise
▶ Carrelage + colle beige + carrelage + colle grise	META (1)	1	10/07/2020	Amiante non détecté / -
Réf dossier client : 2006CCETO65743-049 - Quartier Aboville 86000 POITIERS Réf échantillon client : P006 - Colle de plinthes 5*20 blanche - RdC - 034				Réf échantillon ITGA : IT072007-25779 Description ITGA : Carrelage / Colle beige en vrac
▶ Carrelage + colle beige en vrac	META (1)	1	10/07/2020	Amiante non détecté / -
Réf dossier client : 2006CCETO65743-049 - Quartier Aboville 86000 POITIERS Réf échantillon client : P007 - Colle de faïence 20*20 marron - RdC - 034				Réf échantillon ITGA : IT072007-25780 Description ITGA : Carrelage / Colle beige / Couche plâtrée blanche
▶ Carrelage + colle beige + couche plâtrée blanche	META (1)	1	10/07/2020	Amiante non détecté / -
Réf dossier client : 2006CCETO65743-049 - Quartier Aboville 86000 POITIERS Réf échantillon client : P008 - Ragréage et traces probables de colle noire sous lames PVC - RdC - 001				Réf échantillon ITGA : IT072007-25781 Description ITGA : Revêtement souple beige / Colle polymère jaune / Ragréage rose / Matériau compact gris hétérogène
▶ Revêtement souple beige + colle polymère jaune non séparable + ragréage rose + matériau compact gris hétérogène	META (1)	1	11/07/2020	Amiante non détecté / -
Réf dossier client : 2006CCETO65743-049 - Quartier Aboville 86000 POITIERS Réf échantillon client : P009 - Dalle de sol, colle noire et ragréage sous dalle souple 30*30 - RdC - 036b				Réf échantillon ITGA : IT072007-25782 Description ITGA : Dalle dure cassante verte / Colle bitumineuse noire / Colle polymère jaune / Revêtement souple beige / Colle polymère jaune
▶ Dalle dure cassante verte	META (2)	1	10/07/2020	Présence de fibres d'amiante / Chrysotile
▶ Colle bitumineuse noire + colle polymère jaune non séparable + colle polymère jaune non séparable	MOLP	1	09/07/2020	Présence de fibres d'amiante / Chrysotile
▶ Revêtement souple beige	META (1)	1	10/07/2020	Amiante non détecté / -
Réf dossier client : 2006CCETO65743-049 - Quartier Aboville 86000 POITIERS Réf échantillon client : P010 - Colle de carrelage blanc 20*20 - RdC - 003				Réf échantillon ITGA : IT072007-25783 Description ITGA : Carrelage / Colle grise / Carrelage / Colle beige
▶ Carrelage + colle grise + carrelage + colle beige	META (1)	1	10/07/2020	Amiante non détecté / -

La reproduction de ce rapport n'est autorisée que sous sa forme intégrale ; ce rapport ne doit pas être reproduit partiellement sans l'approbation du laboratoire.

Sauf demande particulière et écrite du client, les échantillons sont conservés pendant 6 mois et les rapports pendant 2 ans.

DTA 164-01 rev 1.1

Page 2/9

RAPPORT SYNTHÉTIQUE D'ANALYSE NUMÉRO IT0720-45769 EN DATE DU 13/07/2020
RECHERCHE ET IDENTIFICATION D'AMIANTE SUR PRELEVEMENT(S) DE MATERIAU(X)

Fraction analysée	Technique analytique (Méthode de préparation)	Nombre de préparations	Date d'analyse	Résultat / Variété d'amiante
Réf dossier client : 2006CCETO65743-049 - Quartier Aboville 86000 POITIERS				
Réf échantillon client : P011 - Colle de faïence 15*22 rose - RdC - 003				
Réf échantillon ITGA : IT072007-25784				
Description ITGA : Carrelage / Colle grise en vrac / Matériau souple blanc / Peinture				
Carrelage + colle grise en vrac + matériau souple blanc + peinture	META (1)	1	10/07/2020	Amiante non détecté / -
Réf dossier client : 2006CCETO65743-049 - Quartier Aboville 86000 POITIERS				
Réf échantillon client : P012 - Dalle de sol, colle noire et ragréage sous dalle souple 30*30 - RdC - 036				
Réf échantillon ITGA : IT072007-25785				
Description ITGA : Dalle dure cassante verte en vrac / Colle bitumineuse noire / Ragréage gris / Colle polymère jaune				
Dalle dure cassante verte en vrac + colle bitumineuse noire non séparable + ragréage gris non séparable + colle polymère jaune non séparable	META (2)	1	10/07/2020	Présence de fibres d'amiante / Chrysotile
Réf dossier client : 2006CCETO65743-049 - Quartier Aboville 86000 POITIERS				
Réf échantillon client : P013 - Colle de carrelage 20*20 blanches + colle gres cerame - RdC - 004a				
Réf échantillon ITGA : IT072007-25786				
Description ITGA : Carrelage / Colle grise en faible quantité / Carrelage blanc / Colle beige				
Carrelage	META (1)	1	10/07/2020	Amiante non détecté / -
Colle grise en faible quantité	META (1)	1	10/07/2020	Amiante non détecté / -
Carrelage blanc	META (1)	1	10/07/2020	Amiante non détecté / -
Colle beige	META (1)	1	10/07/2020	Amiante non détecté / -
Réf dossier client : 2006CCETO65743-049 - Quartier Aboville 86000 POITIERS				
Réf échantillon client : P014 - Colle de plinthes 5*20 blanche - RdC - 004a				
Réf échantillon ITGA : IT072007-25787				
Description ITGA : Carrelage / Colle beige				
Carrelage + colle beige	META (1)	1	10/07/2020	Amiante non détecté / -
Réf dossier client : 2006CCETO65743-049 - Quartier Aboville 86000 POITIERS				
Réf échantillon client : P015 - Colle de faïence 20*20 bleu - RdC - 004a				
Réf échantillon ITGA : IT072007-25788				
Description ITGA : Carrelage / Colle beige / Couche plâtrée blanche				
Carrelage + colle beige + couche plâtrée blanche	META (1)	1	10/07/2020	Amiante non détecté / -
Réf dossier client : 2006CCETO65743-049 - Quartier Aboville 86000 POITIERS				
Réf échantillon client : P016 - Ragréage et traces probables colle noire sous stratifié - RdC - 018				
Réf échantillon ITGA : IT072007-25789				
Description ITGA : Dalle dure cassante verte / Colle bitumineuse noire / Colle polymère jaune / Ragréage gris / Moquette marron avec couche en mousse / Couche fibreuse marron				
Dalle dure cassante verte + moquette marron avec couche en mousse non séparable + couche fibreuse marron non séparable	META (2)	1	10/07/2020	Présence de fibres d'amiante / Chrysotile
Colle bitumineuse noire + colle polymère jaune non séparable	MOLP	1	09/07/2020	Présence de fibres d'amiante / Chrysotile
Ragréage gris	META (1)	1	10/07/2020	Amiante non détecté / -
Réf dossier client : 2006CCETO65743-049 - Quartier Aboville 86000 POITIERS				
Réf échantillon client : P017 - Colle de faïence 20*20 saumon - RdC - 033				
Réf échantillon ITGA : IT072007-25790				
Description ITGA : Colle beige en vrac				
Colle beige en vrac	META (1)	1	10/07/2020	Amiante non détecté / -

La reproduction de ce rapport n'est autorisée que sous sa forme intégrale ; ce rapport ne doit pas être reproduit partiellement sans l'approbation du laboratoire.

Sauf demande particulière et écrite du client, les échantillons sont conservés pendant 6 mois et les rapports pendant 2 ans.

DTA 164-01 rev 1.1

Page 3/9

RAPPORT SYNTHÉTIQUE D'ANALYSE NUMÉRO IT0720-45769 EN DATE DU 13/07/2020
RECHERCHE ET IDENTIFICATION D'AMIANTE SUR PRELEVEMENT(S) DE MATERIAU(X)

Fraction analysée	Technique analytique (Méthode de préparation)	Nombre de préparations	Date d'analyse	Résultat / Variété d'amiante
Réf dossier client : 2006CCETO65743-049 - Quartier Aboville 86000 POITIERS Réf échantillon client : P018 - Dalle de sol marron et colle noire sous ragréage et dalle souple - RdC - 013		Réf échantillon ITGA : IT072007-25791 Description ITGA : Dalle dure cassante marron / Colle bitumineuse noire / Matériau compact gris hétérogène / Revêtement souple beige		
▸ Dalle dure cassante marron	META (2)	1	10/07/2020	Présence de fibres d'amiante / Chrysotile
▸ Colle bitumineuse noire	MOLP	1	09/07/2020	Présence de fibres d'amiante / Chrysotile
▸ Matériau compact gris hétérogène	META (1)	1	10/07/2020	Amiante non détecté / -
▸ Revêtement souple beige	META (1)	1	10/07/2020	Amiante non détecté / -
Réf dossier client : 2006CCETO65743-049 - Quartier Aboville 86000 POITIERS Réf échantillon client : P019 - Colle de carrelage 32*32, sol souple, dalle de sol rigide et traces colle noire - RdC - 013b		Réf échantillon ITGA : IT072007-25792 Description ITGA : Dalle dure cassante marron / Colle bitumineuse noire / Revêtement souple beige / Colle polymère jaune / Carrelage / Colle beige		
▸ Dalle dure cassante marron	META (2)	1	10/07/2020	Présence de fibres d'amiante / Chrysotile
▸ Colle bitumineuse noire + colle polymère jaune non séparable	MOLP	1	09/07/2020	Présence de fibres d'amiante / Chrysotile
▸ Revêtement souple beige	META (1)	1	10/07/2020	Amiante non détecté / -
▸ Carrelage	META (1)	1	10/07/2020	Amiante non détecté / -
▸ Colle beige	META (1)	1	10/07/2020	Amiante non détecté / -
Réf dossier client : 2006CCETO65743-049 - Quartier Aboville 86000 POITIERS Réf échantillon client : P020 - Colle de faïence 15*22 rose - RdC - 013b		Réf échantillon ITGA : IT072007-25793 Description ITGA : Carrelage / Colle beige / Couche plâtrée blanche avec couche cartonnée		
▸ Carrelage + colle beige + couche plâtrée blanche avec couche cartonnée non séparable	META (1)	1	10/07/2020	Amiante non détecté / -
Réf dossier client : 2006CCETO65743-049 - Quartier Aboville 86000 POITIERS Réf échantillon client : P021 - Colle de faïence 20*20 blanche - RdC - 013b		Réf échantillon ITGA : IT072007-25794 Description ITGA : Carrelage / Colle beige / Couche plâtrée bleue		
▸ Carrelage + colle beige + couche plâtrée bleue	META (1)	1	10/07/2020	Amiante non détecté / -
Réf dossier client : 2006CCETO65743-049 - Quartier Aboville 86000 POITIERS Réf échantillon client : P022 - Colle de carrelage 30*30 blanc et colle gres cerame - RdC - 019		Réf échantillon ITGA : IT072007-25795 Description ITGA : Carrelage blanc / Colle grise hétérogène / Carrelage gris		
▸ Carrelage blanc	META (1)	1	10/07/2020	Amiante non détecté / -
▸ Colle grise hétérogène	META (1)	1	10/07/2020	Amiante non détecté / -
▸ Carrelage gris	META (1)	1	10/07/2020	Amiante non détecté / -
Réf dossier client : 2006CCETO65743-049 - Quartier Aboville 86000 POITIERS Réf échantillon client : P023 - Colle de faïence 15*22 rose - RdC - 019		Réf échantillon ITGA : IT072007-25796 Description ITGA : Peintures multiples / Carrelage / Colle beige / Matériau compact gris		
▸ Peintures multiples + carrelage + colle beige + matériau compact gris	META (1)	1	10/07/2020	Amiante non détecté / -

La reproduction de ce rapport n'est autorisée que sous sa forme intégrale ; ce rapport ne doit pas être reproduit partiellement sans l'approbation du laboratoire.

Sauf demande particulière et écrite du client, les échantillons sont conservés pendant 6 mois et les rapports pendant 2 ans.

DTA 164-01 rev 11

Page 4/9

RAPPORT SYNTHÉTIQUE D'ANALYSE NUMÉRO IT0720-45769 EN DATE DU 13/07/2020
RECHERCHE ET IDENTIFICATION D'AMIANTE SUR PRELEVEMENT(S) DE MATERIAU(X)

Fraction analysée	Technique analytique (Méthode de préparation)	Nombre de préparations	Date d'analyse	Résultat / Variété d'amiante
Réf dossier client : 2006CCETO65743-049 - Quartier Aboville 86000 POITIERS Réf échantillon client : P024 - Dalle de sol 122*22 verte et colle noire sous moquette - RdC - 022		Réf échantillon ITGA : IT072007-25797 Description ITGA : Peinture / Dalle dure cassante verte / Colle bitumineuse noire / Ragrée gris / Moquette beige avec couche en mousse		
Peinture non séparable + dalle dure cassante verte + ragréage gris non séparable + moquette beige avec couche en mousse non séparable	META (2)	1	10/07/2020	Présence de fibres d'amiante / Chrysotile
Colle bitumineuse noire	MOLP	1	09/07/2020	Présence de fibres d'amiante / Chrysotile
Réf dossier client : 2006CCETO65743-049 - Quartier Aboville 86000 POITIERS Réf échantillon client : P025 - Dalle de sol 30*30 creme et colle noire - RdC - 023		Réf échantillon ITGA : IT072007-25798 Description ITGA : Dalle dure cassante beige / Colle bitumineuse noire / Ragrée gris		
Dalle dure cassante beige	META (2)	1	10/07/2020	Présence de fibres d'amiante / Chrysotile
Colle bitumineuse noire + ragréage gris non séparable	MOLP	1	09/07/2020	Présence de fibres d'amiante / Chrysotile
Réf dossier client : 2006CCETO65743-049 - Quartier Aboville 86000 POITIERS Réf échantillon client : P026 - Colle de carrelage 20*20 bleu ciel et colle gres cerame - RdC - 026		Réf échantillon ITGA : IT072007-25799 Description ITGA : Carrelage bleu / Colle beige / Carrelage gris / Colle grise / Joint cassant gris		
Carrelage bleu	META (1)	1	10/07/2020	Amiante non détecté / -
Colle beige	META (1)	1	10/07/2020	Amiante non détecté / -
Carrelage gris	META (1)	1	10/07/2020	Amiante non détecté / -
Colle grise + joint cassant gris non séparable	META (1)	1	10/07/2020	Amiante non détecté / -
Réf dossier client : 2006CCETO65743-049 - Quartier Aboville 86000 POITIERS Réf échantillon client : P027 - Colle de faïence 15*15 bleu ciel - RdC - 026		Réf échantillon ITGA : IT072007-25800 Description ITGA : Carrelage / Colle grise / Peintures multiples / Matériau compact gris		
Carrelage + colle grise + peintures multiples + matériau compact gris	META (1)	2	11/07/2020	Amiante non détecté / -
Réf dossier client : 2006CCETO65743-049 - Quartier Aboville 86000 POITIERS Réf échantillon client : P028 - Colle de carrelage gres cerame 10*10 gris - RdC - 030		Réf échantillon ITGA : IT072007-25801 Description ITGA : Carrelage / Colle grise		
Carrelage + colle grise	META (1)	2	10/07/2020	Amiante non détecté / -
Réf dossier client : 2006CCETO65743-049 - Quartier Aboville 86000 POITIERS Réf échantillon client : P029 - Colle de faïence 15*15 motif fleur - RdC - 030		Réf échantillon ITGA : IT072007-25802 Description ITGA : Carrelage / Colle beige / Couche plâtrée blanche / Matériau gris hétérogène		
Carrelage + colle beige + couche plâtrée blanche non séparable + matériau gris hétérogène	META (1)	1	10/07/2020	Amiante non détecté / -

La reproduction de ce rapport n'est autorisée que sous sa forme intégrale ; ce rapport ne doit pas être reproduit partiellement sans l'approbation du laboratoire.

Sauf demande particulière et écrite du client, les échantillons sont conservés pendant 6 mois et les rapports pendant 2 ans.

DTA 164-01 rev 1.1

Page 5/9

RAPPORT SYNTHÉTIQUE D'ANALYSE NUMÉRO IT0720-45769 EN DATE DU 13/07/2020
RECHERCHE ET IDENTIFICATION D'AMIANTE SUR PRELEVEMENT(S) DE MATERIAU(X)

Fraction analysée	Technique analytique (Méthode de préparation)	Nombre de préparations	Date d'analyse	Résultat / Variété d'amiante
Réf dossier client : 2006CCETO65743-049 - Quartier Aboville 86000 POITIERS				
Réf échantillon client : P030 - Dalle de sol 30*30 blanche, colle jaune, ragréage et colle noire - RdC - 028				
Réf échantillon ITGA : IT072007-25803				
Description ITGA : Colle polymère jaune / Dalle dure cassante beige / Colle bitumineuse noire / Ragréage gris				
▶ Colle polymère jaune non séparable + dalle dure cassante beige	META (2)	2	11/07/2020	Amiante non détecté / -
▶ Colle bitumineuse noire + ragréage gris non séparable	MOLP	1	09/07/2020	Présence de fibres d'amiante / Chrysotile
Réf dossier client : 2006CCETO65743-049 - Quartier Aboville 86000 POITIERS				
Réf échantillon client : P031 - Colle de faïence 10*10 blanche - RdC - 028				
Réf échantillon ITGA : IT072007-25804				
Description ITGA : Colle beige / Couche plâtrée blanche / Peintures multiples				
▶ Colle beige + couche plâtrée blanche non séparable + peintures multiples non séparable	META (1)	1	10/07/2020	Présence de fibres d'amiante / Chrysotile
Réf dossier client : 2006CCETO65743-049 - Quartier Aboville 86000 POITIERS				
Réf échantillon client : P032 - Colle de faïence 15*15 crème à fleur - RdC - 029				
Réf échantillon ITGA : IT072007-25805				
Description ITGA : Carrelage / Colle beige / Matériau compact gris				
▶ Carrelage + colle beige + matériau compact gris	META (1)	1	10/07/2020	Amiante non détecté / -
Réf dossier client : 2006CCETO65743-049 - Quartier Aboville 86000 POITIERS				
Réf échantillon client : P033 - Dalle de sol 30*30 blanche et colle jaune sur dalle de sol 22*22 verte et colle noire - RdC - 029				
Réf échantillon ITGA : IT072007-25806				
Description ITGA : Dalle dure cassante beige / Colle bitumineuse noire / Colle polymère jaune / Dalle dure cassante verte				
▶ Dalle dure cassante beige	META (2)	2	10/07/2020	Amiante non détecté / -
▶ Colle bitumineuse noire	MOLP	1	09/07/2020	Présence de fibres d'amiante / Chrysotile
▶ Colle polymère jaune non séparable + dalle dure cassante verte	META (2)	1	10/07/2020	Présence de fibres d'amiante / Chrysotile
Réf dossier client : 2006CCETO65743-049 - Quartier Aboville 86000 POITIERS				
Réf échantillon client : P034 - Dalle de sol 30*30 crème et colle noire - RdC - 024				
Réf échantillon ITGA : IT072007-25807				
Description ITGA : Colle polymère jaune avec couche en mousse / Dalle dure cassante beige / Colle bitumineuse noire				
▶ Colle polymère jaune avec couche en mousse non séparable + dalle dure cassante beige	META (2)	1	10/07/2020	Présence de fibres d'amiante / Chrysotile
▶ Colle bitumineuse noire	MOLP	1	09/07/2020	Présence de fibres d'amiante / Chrysotile
Réf dossier client : 2006CCETO65743-049 - Quartier Aboville 86000 POITIERS				
Réf échantillon client : P035 - Colle de carrelage 10*20 caramel et colle gres cerame - RdC - 020				
Réf échantillon ITGA : IT072007-25808				
Description ITGA : Carrelage marron / Colle grise / Carrelage beige et gris / Matériau compact gris				
▶ Carrelage marron	META (1)	1	10/07/2020	Amiante non détecté / -
▶ Colle grise	META (1)	1	10/07/2020	Amiante non détecté / -
▶ Carrelage beige et gris	META (1)	1	10/07/2020	Amiante non détecté / -
▶ Matériau compact gris	META (1)	1	10/07/2020	Amiante non détecté / -

La reproduction de ce rapport n'est autorisée que sous sa forme intégrale ; ce rapport ne doit pas être reproduit partiellement sans l'approbation du laboratoire.

Sauf demande particulière et écrite du client, les échantillons sont conservés pendant 6 mois et les rapports pendant 2 ans.

DTA 164-01 rev 1.1

Page 6/9

RAPPORT SYNTHÉTIQUE D'ANALYSE NUMÉRO IT0720-45769 EN DATE DU 13/07/2020
RECHERCHE ET IDENTIFICATION D'AMIANTE SUR PRELEVEMENT(S) DE MATERIAU(X)

Fraction analysée	Technique analytique (Méthode de préparation)	Nombre de préparations	Date d'analyse	Résultat / Variété d'amiante
Réf dossier client : 2006CCETO65743-049 - Quartier Aboville 86000 POITIERS Réf échantillon client : P036 - Colle de plinthes S*32 - RdC - 013b	Réf échantillon ITGA : IT072007-25809			
▶ Carrelage + colle grise avec couche cartonnée	META (1)	1	10/07/2020	Amiante non détecté / -
Réf dossier client : 2006CCETO65743-049 - Quartier Aboville 86000 POITIERS Réf échantillon client : P037 - Colle de plinthe 10*20 caramel - RdC - 020	Réf échantillon ITGA : IT072007-25810			
▶ Carrelage gris + colle beige + couche plâtrée blanche + carrelage marron + colle grise	META (1)	1	10/07/2020	Amiante non détecté / -
Réf dossier client : 2006CCETO65743-049 - Quartier Aboville 86000 POITIERS Réf échantillon client : P038 - Colle de faïence 20*20 marron glace - RdC - 020	Réf échantillon ITGA : IT072007-25811			
▶ Carrelage + colle beige + couche plâtrée blanche non séparable	META (1)	1	10/07/2020	Amiante non détecté / -
Réf dossier client : 2006CCETO65743-049 - Quartier Aboville 86000 POITIERS Réf échantillon client : P039 - Dalle de sol verte, colle noire et ragréage sous sol souple - RdC - 040	Réf échantillon ITGA : IT072007-25812			
▶ Peintures multiples non séparable + dalle dure cassante verte	META (2)	1	10/07/2020	Présence de fibres d'amiante / Chrysotile
▶ Colle bitumineuse noire	MOLP	1	09/07/2020	Présence de fibres d'amiante / Chrysotile
Réf dossier client : 2006CCETO65743-049 - Quartier Aboville 86000 POITIERS Réf échantillon client : P040 - Ragréage, dalle de sol, colle et chape sous sol souple - RdC - 014	Réf échantillon ITGA : IT072007-25813			
▶ Revêtement souple beige	META (1)	1	10/07/2020	Amiante non détecté / -
▶ Revêtement cassant beige	META (1)	1	10/07/2020	Amiante non détecté / -
▶ Colle polymère jaune non séparable + ragréage gris	META (1)	1	10/07/2020	Amiante non détecté / -
▶ Matériau compact gris hétérogène	META (1)	1	10/07/2020	Amiante non détecté / -
Réf dossier client : 2006CCETO65743-049 - Quartier Aboville 86000 POITIERS Réf échantillon client : P041 - Enduit ciment murs périphériques - RdC - 014	Réf échantillon ITGA : IT072007-25814			
▶ Peintures multiples non séparable + enduit gris en vrac + papier non séparable + matériau blanc en vrac non séparable	META (1)	1	10/07/2020	Amiante non détecté / -
Réf dossier client : 2006CCETO65743-049 - Quartier Aboville 86000 POITIERS Réf échantillon client : P042 - Enduit plâtre sous plafond - RdC - 014	Réf échantillon ITGA : IT072007-25815			
▶ Peinture non séparable + enduit plâtré blanc en vrac	META (1)	1	10/07/2020	Amiante non détecté / -

La reproduction de ce rapport n'est autorisée que sous sa forme intégrale ; ce rapport ne doit pas être reproduit partiellement sans l'approbation du laboratoire.

Sauf demande particulière et écrite du client, les échantillons sont conservés pendant 6 mois et les rapports pendant 2 ans.

DTA 164-01 rev 1.1

Page 7/9

RAPPORT SYNTHÉTIQUE D'ANALYSE NUMÉRO IT0720-45769 EN DATE DU 13/07/2020
RECHERCHE ET IDENTIFICATION D'AMIANTE SUR PRELEVEMENT(S) DE MATERIAU(X)

Fraction analysée	Technique analytique (Méthode de préparation)	Nombre de préparations	Date d'analyse	Résultat / Variété d'amiante
Réf dossier client : 2006CCETO65743-049 - Quartier Aboville 86000 POITIERS				Réf échantillon ITGA : IT072007-25816
Réf échantillon client : P043 - Enduit ciment refends - RdC - 037				Description ITGA : Peintures multiples / Enduit gris en vrac / Papier peint
Peintures multiples non séparable + enduit gris en vrac + papier peint non séparable	META (1)	1	10/07/2020	Amiante non détecté / -
Réf dossier client : 2006CCETO65743-049 - Quartier Aboville 86000 POITIERS				Réf échantillon ITGA : IT072007-25817
Réf échantillon client : P044 - Enduit plâtre sous plafond - RdC - 036b				Description ITGA : Peinture / Enduit plâtreux blanc en vrac
Peinture non séparable + enduit plâtreux blanc en vrac	META (1)	1	10/07/2020	Amiante non détecté / -
Réf dossier client : 2006CCETO65743-049 - Quartier Aboville 86000 POITIERS				Réf échantillon ITGA : IT072007-25818
Réf échantillon client : P045 - Enduit ciment murs périmétriques - RdC - 001				Description ITGA : Peintures multiples / Enduit plâtreux blanc en vrac / Matériau gris en faible quantité en vrac / Papier peint
Peintures multiples non séparable + enduit plâtreux blanc en vrac + matériau gris en faible quantité en vrac non séparable + papier peint non séparable	META (1)	2	10/07/2020	Amiante non détecté / -
Réf dossier client : 2006CCETO65743-049 - Quartier Aboville 86000 POITIERS				Réf échantillon ITGA : IT072007-25819
Réf échantillon client : P046 - Enduit ciment refends - RdC - 001				Description ITGA : Peinture / Enduit plâtreux blanc en vrac
Peinture non séparable + enduit plâtreux blanc en vrac	META (1)	1	10/07/2020	Amiante non détecté / -
Réf dossier client : 2006CCETO65743-049 - Quartier Aboville 86000 POITIERS				Réf échantillon ITGA : IT072007-25820
Réf échantillon client : P047 - Enduit ciment-plâtre cloisons - RdC - 040				Description ITGA : Peintures multiples / Enduit plâtreux blanc en vrac / Enduit gris en faible quantité en vrac
Peintures multiples non séparable + enduit plâtreux blanc en vrac + enduit gris en faible quantité en vrac non séparable	META (1)	1	10/07/2020	Amiante non détecté / -
Réf dossier client : 2006CCETO65743-049 - Quartier Aboville 86000 POITIERS				Réf échantillon ITGA : IT072007-25821
Réf échantillon client : P048 - Ragréage et traces probables colle noire sous stratifié - RdC - 021				Description ITGA : Colle polymère jaune / Ragréage gris / Colle bitumineuse noire / Matériau compact gris hétérogène
Colle polymère jaune non séparable + ragréage gris	META (1)	1	10/07/2020	Amiante non détecté / -
Colle bitumineuse noire	MOLP	2	09/07/2020	Présence de fibres d'amiante / Chrysotile
Matériau compact gris hétérogène	META (1)	1	10/07/2020	Amiante non détecté / -
Réf dossier client : 2006CCETO65743-049 - Quartier Aboville 86000 POITIERS				Réf échantillon ITGA : IT072007-25822
Réf échantillon client : P049 - Enduit de jointoiement plaques de plâtre - RdC - 013				Description ITGA : Peinture / Enduit plâtreux blanc / Papier
Peinture non séparable + enduit plâtreux blanc + papier non séparable	META (1)	1	10/07/2020	Amiante non détecté / -

La reproduction de ce rapport n'est autorisée que sous sa forme intégrale ; ce rapport ne doit pas être reproduit partiellement sans l'approbation du laboratoire.

Sauf demande particulière et écrite du client, les échantillons sont conservés pendant 6 mois et les rapports pendant 2 ans.

DTA 164-01 rev 11

Page 8/9

RAPPORT SYNTHÉTIQUE D'ANALYSE NUMÉRO IT0720-45769 EN DATE DU 13/07/2020
RECHERCHE ET IDENTIFICATION D'AMIANTE SUR PRELEVEMENT(S) DE MATERIAU(X)

Fraction analysée	Technique analytique (Méthode de préparation)	Nombre de préparations	Date d'analyse	Résultat / Variété d'amiante
Réf dossier client : 2006CCETO65743-049 - Quartier Aboville 86000 POITIERS		Réf échantillon ITGA : IT072007-25823		
Réf échantillon client : P050 - Enduit ciment-plâtre cloisons - RdC - 013b		Description ITGA : Peinture / Enduit plâtreux blanc en vrac		
▶ Peinture non séparable + enduit plâtreux blanc en vrac	META (1)	1	10/07/2020	Amiante non détecté / -

Validé par : Flavian HOUIS - Analyste



La reproduction de ce rapport n'est autorisée que sous sa forme intégrale ; ce rapport ne doit pas être reproduit partiellement sans l'approbation du laboratoire.

Sauf demande particulière et écrite du client, les échantillons sont conservés pendant 6 mois et les rapports pendant 2 ans.

DTA 164-01 rev 11

Page 9/9



Parc Edonia - Bât. R - Rue de la Terre Adélie - CS n° 66862
 35768 SAINT-GREGOIRE CEDEX
 Tel : 02.99.35.41.41
 Fax : 02.99.35.41.42
 www.itga.fr

Accréditation n° 1-5967



Liste des sites et portées
 disponibles sur www.cofrac.fr

L'accréditation du COFRAC atteste de la compétence des laboratoires pour les seuls essais couverts par l'accréditation qui sont identifiés par le symbole :

RAPPORT SYNTHÉTIQUE D'ANALYSE NUMÉRO IT0720-45770 EN DATE DU 11/07/2020

RECHERCHE ET IDENTIFICATION D'AMIANTE SUR PRELEVEMENT(S) DE MATERIAU(X)

*Ce rapport ne concerne que les échantillons soumis à l'analyse tels qu'ils ont été reçus au laboratoire.
 Les informations fournies par le client sont simplement retranscrites et identifiées comme telles.*

Client : SOCOTEC DIAGNOSTIC TOURS (CCETO) les Granges Galand 2 Allée du Petit Cher 37550 Saint Avertin	Réf. Commande ITGA : IT0720-45770 Réf. Commande Client : 2006CCETO65743-049_2020_07_08_1342_5037
--	---

Prélèvement(s) : Reçu au laboratoire le : 09/07/2020

Préparation(s) : Effectuée de façon à être représentative de l'échantillon
 ou - Pour une analyse au Microscope Optique à Lumière Polarisée (MOLP) : Prélèvement et montage adapté sur lame de microscopie
 - Pour une analyse au Microscope Electronique à Transmission Analytique (META) en fonction de la nature de la prise d'essai :
 (1) - Traitement mécanique en milieu aqueux (méthode interne : IT085 ou IT453)
 (2) - Traitement chimique et mécanique au chloroforme (méthode interne : IT286)

Technique(s) : - Microscopie Optique à Lumière Polarisée (guide HSG 248 - Appendice 2) : Morphologie et critères optiques
 Analytique(s) : La détection de fibres d'amiante optiquement observables est garantie si la teneur est supérieure ou égale à 0,1 % en masse.
 ou - Microscopie Electronique à Transmission Analytique (parties pertinentes de la norme NF X 43-050) : Morphologie, EDX et diffraction électronique
 La détection de fibres d'amiante est garantie si la teneur est supérieure ou égale à 0,1 % en masse.

Résultat(s) :

Fraction analysée	Technique analytique (Méthode de préparation)	Nombre de préparations	Date d'analyse	Résultat / Variété d'amiante
Réf dossier client : 2006CCETO65743-049 - Quartier Aboville 86000 POITIERS				Réf échantillon ITGA : IT072007-25874
Réf échantillon client : P051 - Enduit de jointoiement plaques de plâtre - RdC - 022				Description ITGA : Peinture / Enduit plâtreux blanc en vrac / Papier / Papier peint
Peinture non séparable + enduit plâtreux blanc en vrac + papier non séparable + papier peint non séparable	META (1)	1	10/07/2020	Amiante non détecté / -
Réf dossier client : 2006CCETO65743-049 - Quartier Aboville 86000 POITIERS				Réf échantillon ITGA : IT072007-25875
Réf échantillon client : P052 - Enduit ciment murs perimetriques - RdC - 027				Description ITGA : Peintures multiples / Enduit plâtreux blanc en vrac / Papier peint / Matériau gris en faible quantité
Peintures multiples non séparable + enduit plâtreux blanc en vrac + papier peint non séparable + matériau gris en faible quantité non séparable	META (1)	1	10/07/2020	Amiante non détecté / -
Réf dossier client : 2006CCETO65743-049 - Quartier Aboville 86000 POITIERS				Réf échantillon ITGA : IT072007-25876
Réf échantillon client : P053 - Moquette murale - RdC - 039b				Description ITGA : Moquette grise / Peinture en vrac / Matériau gris en vrac
Moquette grise + peinture en vrac non séparable + matériau gris en vrac	META (1)	1	10/07/2020	Amiante non détecté / -

La reproduction de ce rapport n'est autorisée que sous sa forme intégrale ; ce rapport ne doit pas être reproduit partiellement sans l'approbation du laboratoire.

Sauf demande particulière et écrite du client, les échantillons sont conservés pendant 6 mois et les rapports pendant 2 ans.

DTA 164-01 rev 1.1

Page 1/9

RAPPORT SYNTHÉTIQUE D'ANALYSE NUMÉRO IT0720-45770 EN DATE DU 11/07/2020
RECHERCHE ET IDENTIFICATION D'AMIANTE SUR PRELEVEMENT(S) DE MATERIAU(X)

Fraction analysée	Technique analytique (Méthode de préparation)	Nombre de préparations	Date d'analyse	Résultat / Variété d'amiante
Réf dossier client : 2006CCETO65743-049 - Quartier Aboville 86000 POITIERS		Réf échantillon ITGA : IT072007-25877		
Réf échantillon client : P054 - Nez de marche - RdC - 040		Description ITGA : Peinture / Matériau souple marron / Colle polymère jaune avec poussières		
Peinture + matériau souple marron + colle polymère jaune avec poussières	META (1)	3	11/07/2020	Amiante non détecté / -
Réf dossier client : 2006CCETO65743-049 - Quartier Aboville 86000 POITIERS		Réf échantillon ITGA : IT072007-25878		
Réf échantillon client : P055 - Dalle de sol 22*22 verte et colle noire sous sol souple - RI - 028		Description ITGA : Peinture en faible quantité / Dalle dure cassante verte / Colle bitumineuse noire en faible quantité / Colle polymère blanche en faible quantité avec poussières		
Peinture en faible quantité non séparable + dalle dure cassante verte + colle bitumineuse noire en faible quantité non séparable + colle polymère blanche en faible quantité avec poussières non séparable	META (2)	1	10/07/2020	Présence de fibres d'amiante / Chrysotile
Réf dossier client : 2006CCETO65743-049 - Quartier Aboville 86000 POITIERS		Réf échantillon ITGA : IT072007-25879		
Réf échantillon client : P056 - Colle noire sous moquette et stratifié - RI - 011		Description ITGA : Moquette rose / Colle bitumineuse noire / Matériau compact gris hétérogène		
Moquette rose	META (2)	1	10/07/2020	Amiante non détecté / -
Colle bitumineuse noire	MOLP	2	10/07/2020	Présence de fibres d'amiante / Chrysotile
Matériau compact gris hétérogène	META (1)	1	10/07/2020	Amiante non détecté / -
Réf dossier client : 2006CCETO65743-049 - Quartier Aboville 86000 POITIERS		Réf échantillon ITGA : IT072007-25880		
Réf échantillon client : P057 - Colle noire sous moquette et stratifié - RI - 002		Description ITGA : Moquette rouge / Colle bitumineuse noire / Matériau compact gris hétérogène		
Moquette rouge	META (2)	1	10/07/2020	Amiante non détecté / -
Colle bitumineuse noire	MOLP	2	10/07/2020	Présence de fibres d'amiante / Chrysotile
Matériau compact gris hétérogène	META (1)	1	10/07/2020	Amiante non détecté / -
Réf dossier client : 2006CCETO65743-049 - Quartier Aboville 86000 POITIERS		Réf échantillon ITGA : IT072007-25881		
Réf échantillon client : P058 - Colle de carrelage 20*20 rose sur chape - RI - 004		Description ITGA : Carrelage / Colle grise / Matériau gris		
Carrelage	META (1)	1	10/07/2020	Amiante non détecté / -
Colle grise + matériau gris non séparable	META (1)	1	10/07/2020	Amiante non détecté / -
Réf dossier client : 2006CCETO65743-049 - Quartier Aboville 86000 POITIERS		Réf échantillon ITGA : IT072007-25882		
Réf échantillon client : P059 - Colle de faïence 20*20 rose - RI - 004		Description ITGA : Colle beige en vrac		
Colle beige en vrac	META (1)	1	10/07/2020	Amiante non détecté / -

La reproduction de ce rapport n'est autorisée que sous sa forme intégrale ; ce rapport ne doit pas être reproduit partiellement sans l'approbation du laboratoire.

Sauf demande particulière et écrite du client, les échantillons sont conservés pendant 6 mois et les rapports pendant 2 ans.

DTA 164-01 rev 1.1

Page 2/9

RAPPORT SYNTHÉTIQUE D'ANALYSE NUMÉRO IT0720-45770 EN DATE DU 11/07/2020
RECHERCHE ET IDENTIFICATION D'AMIANTE SUR PRELEVEMENT(S) DE MATERIAU(X)

Fraction analysée	Technique analytique (Méthode de préparation)	Nombre de préparations	Date d'analyse	Résultat / Variété d'amiante
Réf dossier client : 2006CCETO65743-049 - Quartier Aboville 86000 POITIERS		Réf échantillon ITGA : IT072007-25883		
Réf échantillon client : P060 - Colle de plinthes 10*30 caramel - RI - 014		Description ITGA : Peintures multiples / Carrelage / Colle beige / Joint cassant beige / Couche plâtrée blanche		
Peintures multiples	META (I)	2	11/07/2020	Amiante non détecté / -
Carrelage	META (I)	1	10/07/2020	Amiante non détecté / -
Colle beige + joint cassant beige non séparable	META (I)	2	11/07/2020	Amiante non détecté / -
Couche plâtrée blanche	META (I)	1	10/07/2020	Amiante non détecté / -
Réf dossier client : 2006CCETO65743-049 - Quartier Aboville 86000 POITIERS		Réf échantillon ITGA : IT072007-25884		
Réf échantillon client : P061 - Enduit ciment murs perimetriques - RI - 014		Description ITGA : Peinture en vrac / Enduit gris en vrac		
Peinture en vrac non séparable + enduit gris en vrac	META (I)	1	10/07/2020	Amiante non détecté / -
Réf dossier client : 2006CCETO65743-049 - Quartier Aboville 86000 POITIERS		Réf échantillon ITGA : IT072007-25885		
Réf échantillon client : P062 - Colle de faïence 15*15 caramel - RI - 014		Description ITGA : Carrelage / Colle beige / Peinture		
Carrelage + colle beige + peinture	META (I)	1	10/07/2020	Amiante non détecté / -
Réf dossier client : 2006CCETO65743-049 - Quartier Aboville 86000 POITIERS		Réf échantillon ITGA : IT072007-25886		
Réf échantillon client : P063 - Enduit de jointoiement et calicot plaques de plâtre - RI - 014		Description ITGA : Peinture / Enduit plâtreux blanc en vrac / Toile fibreuse blanche		
Peinture non séparable + enduit plâtreux blanc en vrac + toile fibreuse blanche non séparable	META (I)	1	10/07/2020	Amiante non détecté / -
Réf dossier client : 2006CCETO65743-049 - Quartier Aboville 86000 POITIERS		Réf échantillon ITGA : IT072007-25887		
Réf échantillon client : P064 - Conduit de ventilation en fibres-ciment - RI - 014		Description ITGA : Fibrociment gris avec fibres visibles		
Fibrociment gris avec fibres visibles	MOLP	2	10/07/2020	Présence de fibres d'amiante / Chrysotile
Réf dossier client : 2006CCETO65743-049 - Quartier Aboville 86000 POITIERS		Réf échantillon ITGA : IT072007-25888		
Réf échantillon client : P065 - Manchon de ventilation flexible textile - RI - 014		Description ITGA : Toile fibreuse blanche avec couche souple		
Toile fibreuse blanche avec couche souple	META (I)	2	10/07/2020	Amiante non détecté / -
Réf dossier client : 2006CCETO65743-049 - Quartier Aboville 86000 POITIERS		Réf échantillon ITGA : IT072007-25889		
Réf échantillon client : P066 - Colle de carrelage 20*20 bleu et colle gres cerame gris - RI - 010		Description ITGA : Carrelage / Colle grise		
Carrelage	META (I)	1	10/07/2020	Amiante non détecté / -
Colle grise	META (I)	1	10/07/2020	Amiante non détecté / -

La reproduction de ce rapport n'est autorisée que sous sa forme intégrale ; ce rapport ne doit pas être reproduit partiellement sans l'approbation du laboratoire.

Sauf demande particulière et écrite du client, les échantillons sont conservés pendant 6 mois et les rapports pendant 2 ans.

DTA 164-01 rev 11

Page 3/9

RAPPORT SYNTHÉTIQUE D'ANALYSE NUMÉRO IT0720-45770 EN DATE DU 11/07/2020
RECHERCHE ET IDENTIFICATION D'AMIANTE SUR PRELEVEMENT(S) DE MATERIAU(X)

Fraction analysée	Technique analytique (Méthode de préparation)	Nombre de préparations	Date d'analyse	Résultat / Variété d'amiante
Réf dossier client : 2006CCETO65743-049 - Quartier Aboville 86000 POITIERS		Réf échantillon ITGA : IT072007-25890		
Réf échantillon client : P067 - Colle de faïence 20*20 bleu clair - RI - 010		Description ITGA : Carrelage / Colle beige / Peinture / Matériau compact gris hétérogène		
▶ Carrelage + colle beige + peinture + matériau compact gris hétérogène	META (I)	I	10/07/2020	Amiante non détecté / -
Réf dossier client : 2006CCETO65743-049 - Quartier Aboville 86000 POITIERS		Réf échantillon ITGA : IT072007-25891		
Réf échantillon client : P068 - Colle de carrelage 20*20 caramel et colle gres cerame gris - RI - 003		Description ITGA : Carrelage marron / Colle grise / Carrelage gris / Matériau compact gris hétérogène		
▶ Carrelage marron	META (I)	I	10/07/2020	Amiante non détecté / -
▶ Colle grise	META (I)	I	10/07/2020	Amiante non détecté / -
▶ Carrelage gris	META (I)	I	10/07/2020	Amiante non détecté / -
▶ Matériau compact gris hétérogène	META (I)	I	10/07/2020	Amiante non détecté / -
Réf dossier client : 2006CCETO65743-049 - Quartier Aboville 86000 POITIERS		Réf échantillon ITGA : IT072007-25892		
Réf échantillon client : P069 - Colle de faïence 20*20 caramel - RI - 003		Description ITGA : Colle beige en vrac avec poussières		
▶ Colle beige en vrac avec poussières	META (I)	I	10/07/2020	Amiante non détecté / -
Réf dossier client : 2006CCETO65743-049 - Quartier Aboville 86000 POITIERS		Réf échantillon ITGA : IT072007-25893		
Réf échantillon client : P070 - Colle de carrelage 20*20 blanc et colle noire - RI - 009b		Description ITGA : Carrelage / Colle beige / Colle bitumineuse noire / Matériau compact gris hétérogène		
▶ Carrelage	META (I)	I	10/07/2020	Amiante non détecté / -
▶ Colle beige	META (I)	I	10/07/2020	Amiante non détecté / -
▶ Colle bitumineuse noire	MOLP	2	10/07/2020	Présence de fibres d'amiante / Chrysotile
▶ Matériau compact gris hétérogène	META (I)	I	10/07/2020	Amiante non détecté / -
Réf dossier client : 2006CCETO65743-049 - Quartier Aboville 86000 POITIERS		Réf échantillon ITGA : IT072007-25894		
Réf échantillon client : P071 - Colle de plinthes 10*20 blanches - RI - 009b		Description ITGA : Carrelage / Colle beige / Peinture avec couche en toile		
▶ Carrelage + colle beige + peinture avec couche en toile	META (I)	I	10/07/2020	Amiante non détecté / -
Réf dossier client : 2006CCETO65743-049 - Quartier Aboville 86000 POITIERS		Réf échantillon ITGA : IT072007-25895		
Réf échantillon client : P072 - Colle de faïence 15*22 rose - RI - 009a		Description ITGA : Carrelage / Colle beige / Peinture avec couche en toile		
▶ Carrelage + colle beige + peinture avec couche en toile	META (I)	I	10/07/2020	Amiante non détecté / -
Réf dossier client : 2006CCETO65743-049 - Quartier Aboville 86000 POITIERS		Réf échantillon ITGA : IT072007-25896		
Réf échantillon client : P073 - Colle de carrelage 20*20 café au lait sur ragréage - RI - 015		Description ITGA : Carrelage / Colle grise		
▶ Carrelage	META (I)	I	10/07/2020	Amiante non détecté / -
▶ Colle grise	META (I)	I	10/07/2020	Amiante non détecté / -

La reproduction de ce rapport n'est autorisée que sous sa forme intégrale ; ce rapport ne doit pas être reproduit partiellement sans l'approbation du laboratoire.

Sauf demande particulière et écrite du client, les échantillons sont conservés pendant 6 mois et les rapports pendant 2 ans.

DTA 164-01 rev 1.1

Page 4/9

RAPPORT SYNTHÉTIQUE D'ANALYSE NUMÉRO IT0720-45770 EN DATE DU 11/07/2020
RECHERCHE ET IDENTIFICATION D'AMIANTE SUR PRELEVEMENT(S) DE MATERIAU(X)

Fraction analysée	Technique analytique (Méthode de préparation)	Nombre de préparations	Date d'analyse	Résultat / Variété d'amiante
Réf dossier client : 2006CCETO65743-049 - Quartier Aboville 86000 POITIERS				Réf échantillon ITGA : IT072007-25897
Réf échantillon client : P074 - Colle de faïence 20*20 café au lait - RI - 015				Description ITGA : Carrelage / Colle beige / Couche plâtrée blanche
▸ Carrelage + colle beige + couche plâtrée blanche non séparable	META (1)	1	10/07/2020	Amiante non détecté / -
Réf dossier client : 2006CCETO65743-049 - Quartier Aboville 86000 POITIERS				Réf échantillon ITGA : IT072007-25898
Réf échantillon client : P075 - Plaques de faux plafond dures 60*60 - RI - 015				Description ITGA : Peinture / Matériau compact gris avec fibres
▸ Peinture non séparable + matériau compact gris avec fibres	META (1)	1	10/07/2020	Amiante non détecté / -
Réf dossier client : 2006CCETO65743-049 - Quartier Aboville 86000 POITIERS				Réf échantillon ITGA : IT072007-25899
Réf échantillon client : P076 - Peinture de sol, ragréage et colle noire - RI - 013b				Description ITGA : Colle bitumineuse noire / Ragréage gris / Peinture
▸ Colle bitumineuse noire	MOLP	2	10/07/2020	Présence de fibres d'amiante / Chrysotile
▸ Ragréage gris	META (1)	1	10/07/2020	Amiante non détecté / -
▸ Peinture	META (1)	2	10/07/2020	Amiante non détecté / -
Réf dossier client : 2006CCETO65743-049 - Quartier Aboville 86000 POITIERS				Réf échantillon ITGA : IT072007-25900
Réf échantillon client : P077 - Enduit ciment cloisons - RI - 013b				Description ITGA : Peintures multiples / Enduit gris en vrac
▸ Peintures multiples non séparable + enduit gris en vrac	META (1)	1	10/07/2020	Amiante non détecté / -
Réf dossier client : 2006CCETO65743-049 - Quartier Aboville 86000 POITIERS				Réf échantillon ITGA : IT072007-25901
Réf échantillon client : P078 - Peinture de sol et ragréage - RdC - 002				Description ITGA : Peinture / Ragréage gris en vrac
▸ Peinture non séparable + ragréage gris en vrac	META (1)	1	10/07/2020	Amiante non détecté / -
Réf dossier client : 2006CCETO65743-049 - Quartier Aboville 86000 POITIERS				Réf échantillon ITGA : IT072007-25902
Réf échantillon client : P079 - Ragréage et traces probables de colle noire sous les PVC - RI - 021				Description ITGA : Revêtement souple beige / Colle polymère jaune / Ragréage rose / Matériau gris hétérogène
▸ Revêtement souple beige	META (1)	1	10/07/2020	Amiante non détecté / -
▸ Colle polymère jaune non séparable + ragréage rose	META (1)	1	10/07/2020	Amiante non détecté / -
▸ Matériau gris hétérogène	META (1)	1	10/07/2020	Amiante non détecté / -
Réf dossier client : 2006CCETO65743-049 - Quartier Aboville 86000 POITIERS				Réf échantillon ITGA : IT072007-25903
Réf échantillon client : P080 - Dalle de sol verte et colle noire sous stratifié - RI - 023				Description ITGA : Dalle dure cassante verte / Colle bitumineuse noire / Moquette beige avec couche en toile / Couche fibreuse verte / Colle polymère jaune
▸ Dalle dure cassante verte + moquette beige avec couche en toile non séparable + couche fibreuse verte non séparable + colle polymère jaune non séparable	META (2)	1	10/07/2020	Présence de fibres d'amiante / Chrysotile
▸ Colle bitumineuse noire	MOLP	2	10/07/2020	Présence de fibres d'amiante / Chrysotile

La reproduction de ce rapport n'est autorisée que sous sa forme intégrale ; ce rapport ne doit pas être reproduit partiellement sans l'approbation du laboratoire.

Sauf demande particulière et écrite du client, les échantillons sont conservés pendant 6 mois et les rapports pendant 2 ans.

DTA 164-01 rev 1.1

Page 5/9

RAPPORT SYNTHÉTIQUE D'ANALYSE NUMÉRO IT0720-45770 EN DATE DU 11/07/2020
RECHERCHE ET IDENTIFICATION D'AMIANTE SUR PRELEVEMENT(S) DE MATERIAU(X)

Fraction analysée	Technique analytique (Méthode de préparation)	Nombre de préparations	Date d'analyse	Résultat / Variété d'amiante
Réf dossier client : 2006CCETO65743-049 - Quartier Aboville 86000 POITIERS				
Réf échantillon client : P081 - Colle de carrelage 30*30 blanc sur sol souple et restes probables de colle noire - RdC - 015				
Réf échantillon ITGA : IT072007-25904				
Description ITGA : Carrelage / Colle grise / Revêtement souple beige / Colle polymère jaune / Ragrée rose / Colle bitumineuse noire / Matériau compact gris hétérogène				
▶ Carrelage	META (I)	1	10/07/2020	Amiante non détecté / -
▶ Colle grise	META (I)	1	10/07/2020	Amiante non détecté / -
▶ Revêtement souple beige	META (I)	1	10/07/2020	Amiante non détecté / -
▶ Colle polymère jaune non séparable + ragrée rose non séparable + colle bitumineuse noire	MOLP	1	10/07/2020	Présence de fibres d'amiante / Chrysotile
▶ Matériau compact gris hétérogène	META (I)	1	10/07/2020	Amiante non détecté / -
Réf dossier client : 2006CCETO65743-049 - Quartier Aboville 86000 POITIERS				
Réf échantillon client : P082 - Colle de plinthes 5*30 - RdC - 015				
Réf échantillon ITGA : IT072007-25905				
Description ITGA : Carrelage / Colle beige / Matériau compact gris hétérogène				
▶ Carrelage + colle beige + matériau compact gris hétérogène	META (I)	1	10/07/2020	Amiante non détecté / -
Réf dossier client : 2006CCETO65743-049 - Quartier Aboville 86000 POITIERS				
Réf échantillon client : P083 - Enduit ciment refends - R1 - 011				
Réf échantillon ITGA : IT072007-25906				
Description ITGA : Peintures multiples / Enduit gris en faible quantité en vrac / Papier / Matériau plâtreux blanc				
▶ Peintures multiples non séparable + enduit gris en faible quantité en vrac + papier non séparable + matériau plâtreux blanc non séparable	META (I)	1	10/07/2020	Amiante non détecté / -
Réf dossier client : 2006CCETO65743-049 - Quartier Aboville 86000 POITIERS				
Réf échantillon client : P084 - Conduit EU en fibres-ciment - R1 - 003				
Réf échantillon ITGA : IT072007-25907				
Description ITGA : Fibrociment gris avec fibres visibles / Matériau gris en vrac				
▶ Fibrociment gris avec fibres visibles + matériau gris en vrac non séparable	MOLP	2	10/07/2020	Présence de fibres d'amiante / Chrysotile
Réf dossier client : 2006CCETO65743-049 - Quartier Aboville 86000 POITIERS				
Réf échantillon client : P085 - Colle de carrelage 20*20 blanc et colle gres cerame gris - R1 - 009a				
Réf échantillon ITGA : IT072007-25908				
Description ITGA : Carrelage beige et gris / Colle grise / Carrelage bleu / Colle beige				
▶ Carrelage beige et gris	META (I)	1	10/07/2020	Amiante non détecté / -
▶ Colle grise	META (I)	1	10/07/2020	Amiante non détecté / -
▶ Carrelage bleu	META (I)	1	10/07/2020	Amiante non détecté / -
▶ Colle beige	META (I)	1	10/07/2020	Amiante non détecté / -
Réf dossier client : 2006CCETO65743-049 - Quartier Aboville 86000 POITIERS				
Réf échantillon client : P086 - Enduit ciment murs perimetriques - R1 - 007				
Réf échantillon ITGA : IT072007-25909				
Description ITGA : Peintures multiples / Enduit plâtreux blanc en vrac / Papier				
▶ Peintures multiples non séparable + enduit plâtreux blanc en vrac + papier non séparable	META (I)	1	10/07/2020	Amiante non détecté / -

La reproduction de ce rapport n'est autorisée que sous sa forme intégrale ; ce rapport ne doit pas être reproduit partiellement sans l'approbation du laboratoire.

Sauf demande particulière et écrite du client, les échantillons sont conservés pendant 6 mois et les rapports pendant 2 ans.

DTA 164-01 rev 11

Page 6/9

RAPPORT SYNTHÉTIQUE D'ANALYSE NUMÉRO IT0720-45770 EN DATE DU 11/07/2020
RECHERCHE ET IDENTIFICATION D'AMIANTE SUR PRELEVEMENT(S) DE MATERIAU(X)

Fraction analysée	Technique analytique (Méthode de préparation)	Nombre de préparations	Date d'analyse	Résultat / Variété d'amiante
Réf dossier client : 2006CCETO65743-049 - Quartier Aboville 86000 POITIERS		Réf échantillon ITGA : IT072007-25910		
Réf échantillon client : P087 - Enveloppe et calorifuge carton - RI - 008		Description ITGA : Peintures multiples / Carton avec fibres visibles / Matériau en aluminium		
Peintures multiples	META (1)	1	10/07/2020	Amiante non détecté / -
Carton avec fibres visibles	MOLP	1	10/07/2020	Présence de fibres d'amiante / Chrysotile
Matériau en aluminium	---			Non analysé
Réf dossier client : 2006CCETO65743-049 - Quartier Aboville 86000 POITIERS		Réf échantillon ITGA : IT072007-25911		
Réf échantillon client : P088 - Enduit de jointoiement et calicot plaques de plâtre - RI - 030		Description ITGA : Peinture / Matériau plâtreux blanc avec couche en toile / Matériau beige / Carton		
Peinture non séparable + matériau plâtreux blanc avec couche en toile + matériau beige non séparable + carton non séparable	META (1)	1	10/07/2020	Amiante non détecté / -
Réf dossier client : 2006CCETO65743-049 - Quartier Aboville 86000 POITIERS		Réf échantillon ITGA : IT072007-25912		
Réf échantillon client : P089 - Dalle de sol 22*22 verte et colle noire sous sol souple - RI - 030		Description ITGA : Dalle dure cassante verte / Colle bitumineuse noire / Ragréage gris		
Dalle dure cassante verte	META (2)	1	10/07/2020	Présence de fibres d'amiante / Chrysotile
Colle bitumineuse noire + ragréage gris non séparable	MOLP	1	10/07/2020	Présence de fibres d'amiante / Chrysotile
Réf dossier client : 2006CCETO65743-049 - Quartier Aboville 86000 POITIERS		Réf échantillon ITGA : IT072007-25913		
Réf échantillon client : P090 - Dalle de sol verte et colle noire sous stratifié - RI - 017		Description ITGA : Moquette beige avec couche en toile / Couche fibreuse verte / Dalle dure cassante verte / Colle bitumineuse noire / Ragréage gris en vrac hétérogène		
Moquette beige avec couche en toile non séparable + couche fibreuse verte non séparable + dalle dure cassante verte	META (2)	1	10/07/2020	Présence de fibres d'amiante / Chrysotile
Colle bitumineuse noire + ragréage gris en vrac hétérogène non séparable	MOLP	1	10/07/2020	Présence de fibres d'amiante / Chrysotile
Réf dossier client : 2006CCETO65743-049 - Quartier Aboville 86000 POITIERS		Réf échantillon ITGA : IT072007-25914		
Réf échantillon client : P091 - Enduit ciment murs périmétriques - RI - 020		Description ITGA : Enduit plâtreux blanc en vrac		
Enduit plâtreux blanc en vrac	META (1)	1	10/07/2020	Amiante non détecté / -
Réf dossier client : 2006CCETO65743-049 - Quartier Aboville 86000 POITIERS		Réf échantillon ITGA : IT072007-25915		
Réf échantillon client : P092 - Enduit ciment refends - RI - 030		Description ITGA : Peinture / Enduit plâtreux blanc en vrac / Matériau vert en vrac		
Peinture non séparable + enduit plâtreux blanc en vrac + matériau vert en vrac non séparable	META (1)	1	10/07/2020	Amiante non détecté / -

La reproduction de ce rapport n'est autorisée que sous sa forme intégrale ; ce rapport ne doit pas être reproduit partiellement sans l'approbation du laboratoire.

Sauf demande particulière et écrite du client, les échantillons sont conservés pendant 6 mois et les rapports pendant 2 ans.

DTA 164-01 rev 11

Page 7/9

RAPPORT SYNTHÉTIQUE D'ANALYSE NUMÉRO IT0720-45770 EN DATE DU 11/07/2020
RECHERCHE ET IDENTIFICATION D'AMIANTE SUR PRELEVEMENT(S) DE MATERIAU(X)

Fraction analysée	Technique analytique (Méthode de préparation)	Nombre de préparations	Date d'analyse	Résultat / Variété d'amiante
Réf dossier client : 2006CCETO65743-049 - Quartier Aboville 86000 POITIERS Réf échantillon client : P093 - Enduit ciment perimetrique chaufferie - RdC - 002				Réf échantillon ITGA : IT072007-25916 Description ITGA : Peinture / Enduit gris en vrac / Matériau blanc en faible quantité en vrac
▶ Peinture non séparable + enduit gris en vrac + matériau blanc en faible quantité en vrac non séparable	META (1)	1	10/07/2020	Amiante non détecté / -
Réf dossier client : 2006CCETO65743-049 - Quartier Aboville 86000 POITIERS Réf échantillon client : P094 - Enduit ciment cloisons chaufferie - RdC - 002				Réf échantillon ITGA : IT072007-25917 Description ITGA : Peinture / Enduit gris en vrac
▶ Peinture non séparable + enduit gris en vrac	META (1)	1	10/07/2020	Amiante non détecté / -
Réf dossier client : 2006CCETO65743-049 - Quartier Aboville 86000 POITIERS Réf échantillon client : P095 - Enduit plâtre plafond chaufferie - RdC - 002				Réf échantillon ITGA : IT072007-25918 Description ITGA : Peinture / Enduit plâtreux blanc en vrac
▶ Peinture non séparable + enduit plâtreux blanc en vrac	META (1)	1	10/07/2020	Amiante non détecté / -
Réf dossier client : 2006CCETO65743-049 - Quartier Aboville 86000 POITIERS Réf échantillon client : P096 - Joint de vitrage - RdC - 002				Réf échantillon ITGA : IT072007-25919 Description ITGA : Peintures multiples / Matériau beige en vrac
▶ Peintures multiples non séparable + matériau beige en vrac	META (1)	1	10/07/2020	Amiante non détecté / -
Réf dossier client : 2006CCETO65743-049 - Quartier Aboville 86000 POITIERS Réf échantillon client : P097 - Joint de vitrage - RdC - 002				Réf échantillon ITGA : IT072007-25920 Description ITGA : Matériau plâtreux blanc en vrac avec couche en toile et poussières / Matériau gris en faible quantité
▶ Matériau plâtreux blanc en vrac avec couche en toile et poussières + matériau gris en faible quantité non séparable	META (1)	1	10/07/2020	Amiante non détecté / -
Réf dossier client : 2006CCETO65743-049 - Quartier Aboville 86000 POITIERS Réf échantillon client : P098 - Joint de vitrage - RdC - 002				Réf échantillon ITGA : IT072007-25921 Description ITGA : Toile blanche plâtrée en vrac / Matériau plâtreux blanc en vrac / Matériau fibreux jaune avec poussières
▶ Toile blanche plâtrée en vrac non séparable + matériau plâtreux blanc en vrac non séparable + matériau fibreux jaune avec poussières	META (1)	1	10/07/2020	Amiante non détecté / -
Réf dossier client : 2006CCETO65743-049 - Quartier Aboville 86000 POITIERS Réf échantillon client : P099 - Joint de bride pompe obus - RdC - 002				Réf échantillon ITGA : IT072007-25922 Description ITGA : Matériau rouge en faible quantité en vrac / Matériau bitumineux noir en vrac
▶ Matériau rouge en faible quantité en vrac non séparable + matériau bitumineux noir en vrac	META (2)	2	10/07/2020	Amiante non détecté / -

La reproduction de ce rapport n'est autorisée que sous sa forme intégrale ; ce rapport ne doit pas être reproduit partiellement sans l'approbation du laboratoire.

Sauf demande particulière et écrite du client, les échantillons sont conservés pendant 6 mois et les rapports pendant 2 ans.

DTA 164-01 rev 1.1

Page 8/9

RAPPORT SYNTHÉTIQUE D'ANALYSE NUMÉRO IT0720-45770 EN DATE DU 11/07/2020
RECHERCHE ET IDENTIFICATION D'AMIANTE SUR PRELEVEMENT(S) DE MATERIAU(X)

Fraction analysée	Technique analytique (Méthode de préparation)	Nombre de préparations	Date d'analyse	Résultat / Variété d'amiante
-------------------	--	---------------------------	-------------------	------------------------------

Validé par : Céline BLIN - Analyste MET



La reproduction de ce rapport n'est autorisée que sous sa forme intégrale ; ce rapport ne doit pas être reproduit partiellement sans l'approbation du laboratoire.

Sauf demande particulière et écrite du client, les échantillons sont conservés pendant 6 mois et les rapports pendant 2 ans.

DTA 164-01 rev 1.1

Page 9/9

ANNEXE 4 - AUTRES DOCUMENTS

ANNEXE 5 - CERTIFICAT DE COMPETENCES

Certifié par la présente que :

Vincent REMY

a passé avec succès les examens relatifs à la certification de ses compétences

DOMAINE TECHNIQUE	INTITULE DU/DE(S) TYPE(S) DE DIAGNOSTIC TECHNIQUE IMMOBILIER	DEBUT DE VALIDITE	FIN DE VALIDITE
AMIANTE	Missions de repérage des matériaux et produits des listes A et B et évaluations périodiques de l'état de conservation des matériaux et produits de la liste A dans les bâtiments autres que ceux relevant de la mention	12/08/2019	11/08/2024
AMIANTE - avec mention	Missions de repérage des matériaux et produits de la liste A et B et évaluations périodiques de l'état de conservation des matériaux et produits de la liste A dans des immeubles de grande hauteur, dans des établissements recevant du public répondant aux catégories 1 à 4, dans des immeubles de travail hébergeant plus de 300 personnes ou dans des bâtiments industriels, missions de repérage des matériaux et produits de la liste C, les examens visuels à l'issue des travaux de retrait ou de confinement	12/08/2019	11/08/2024
DPE - tous types de bâtiments	Diagnostic de performances énergétique tous types de bâtiments	23/10/2015	22/10/2020
ELECTRICITE	Etat des installations intérieures d'électricité	09/08/2017	08/08/2022
GAZ	Etat des installations intérieures de gaz	26/07/2017	25/07/2022

qui ont été réalisés par Socotec Certification France conformément aux arêtes compétences :

- Arrêté du 25 juillet 2016 déléguant les missions de certification des compétences des experts en matière de repérage, d'évaluation périodique du fait de contamination des matériaux et produits contenus dans l'amiante, et d'examen visuel avant travaux dans les immeubles, liste et les catégories d'évaluation des compétences de certification.
- Arrêté du 15 décembre 2011 modifiant l'arrêté du 6 avril 2007 déléguant les missions de certification des compétences des experts en matière de repérage, d'évaluation périodique du fait de contamination des matériaux et produits contenus dans l'amiante, et d'examen visuel avant travaux dans les immeubles, liste et les catégories d'évaluation des compétences de certification.
- Arrêté du 10 décembre 2011 modifiant l'arrêté du 15 octobre 2002 déléguant les missions de certification des compétences des experts en matière de repérage, d'évaluation périodique du fait de contamination des matériaux et produits contenus dans l'amiante, et d'examen visuel avant travaux dans les immeubles, liste et les catégories d'évaluation des compétences de certification.
- Arrêté du 2 décembre 2011 modifiant l'arrêté du 6 juillet 2013 déléguant les missions de certification des compétences des experts en matière de repérage, d'évaluation périodique du fait de contamination des matériaux et produits contenus dans l'amiante, et d'examen visuel avant travaux dans les immeubles, liste et les catégories d'évaluation des compétences de certification.



ANNEXE 6 - ATTESTATION D'ASSURANCE

Votre Assurance

► RC PRESTATAIRES



Assurance et Banque

ATTESTATION

SOCOTEC DIAGNOSTIC
21 ROUTE D'ALBERT
62450 AVESNES LES BAPAUME

COURTIER

VD ASSOCIES

81 BOULEVARD PIERRE PREMIER

33110 LE BOUSCAT

Tél : 05 56 30 95 75

Fax : 08 97 50 56 06

Email : CONTACT@VDASSOCIES.FR

Portefeuille : 0201478984

Vos références :

Contrat n° 10158549604

Client n° 0626089020

AXA France IARD, atteste que :

**SOCOTEC DIAGNOSTIC
21 ROUTE D'ALBERT
62450 AVESNES LES BAPAUME**

est titulaire d'un contrat d'assurance N° 10158549604 ayant pris effet le 01/03/2018.

Ce contrat garantit les conséquences pécuniaires de la Responsabilité Civile pouvant lui incomber du fait de l'exercice des activités de **DIAGNOSTICS TECHNIQUES IMMOBILIERS** suivantes :

AMIANTE :

ETAT MENTIONNANT LA PRESENCE OU L'ABSENCE DE MATERIAUX CONTENANT DE L'AMIANTE

DIAGNOSTIC TECHNIQUE AMIANTE

DIAGNOSTIC AMIANTE PARTIES PRIVATIVES

CONTROLE PERIODIQUE (AMIANTE)

CONTROLE VISUEL APRES TRAVAUX (PLOMB - AMIANTE)

REPERAGE AMIANTE AVANT/ APRES TRAVAUX ET DEMOLITION

REPERAGE AMIANTE ET D'HAP SUR SURFACE BITUMEE ET ENROBES

PLOMB :

DIAGNOSTIC PLOMB DANS L'EAU

CONSTAT DES RISQUES D'EXPOSITION AU PLOMB (CREP)

DIAGNOSTIC DE RISQUE D'INTOXICATION AU PLOMB DANS LES PEINTURES (DRIPP)

RECHERCHE DE PLOMB AVANT TRAVAUX / DEMOLITION

ETAT PARASITAIRE :

ETAT RELATIF A LA PRESENCE DE TERMITES

ETAT PARASITAIRE (MERULES, VRILLETES, LYCTUS)

INFORMATION SUR LA PRESENCE DE RISQUE DE MERULE (LOI ALUR)

MESURES :

MESURAGE LOI CARREZ ET LOI BOUTIN

CALCULS DES MILLIEMES -TANTIEMES DE COPROPRIETE ET REALISATION DE PLANS ASSOCIES SELON LES TEXTES SUIVANTS : LOI

1D052620190710

AXA France IARD SA

Société anonyme au capital de 214 799 030 Euros

Siège social : 313, Terrasses de l'Arche - 92727 Nanterre Cedex 722 057 460 R.C.S. Nanterre

Entreprise régie par le Code des assurances - TVA intracommunautaire n° FR 14 722 057 460

Opérations d'assurances exonérées de TVA - art. 261-C CGI - sauf pour les garanties portées par AXA Assistance

1/2

65-557 DU 10 JUILLET 1965, DECRET 67-223 DU 17 MARS 1967, DECRET 2004- 479 du 27 mai 2004 ET SUIVANTS FIXANT LE STATUT DE LA COPROPRIETE DES IMMEUBLES BATIS.

AUTRES :

ETAT DE L'INSTALLATION INTERIEURE DE GAZ

ETAT DES RISQUES NATURELS, MINIERES ET TECHNOLOGIQUES (ENRNM)

ESRIS (ETAT DES SERVITUDES RISQUES ET D'INFORMATION SUR LES SOLS)

ERP (ETAT DES RISQUES ET POLLUTIONS)

DIAGNOSTIC DE PERFORMANCE ENERGETIQUE

DPE INDIVIDUEL POUR MAISONS INDIVIDUELLES, APPARTEMENTS ET LOTS TERTIAIRES AFFECTES A DES IMMEUBLES A USAGE PRINCIPAL D'HABITATION, AINSI QUE LES ATTESTATIONS DE PRISE EN COMPTE DE LA REGLEMENTATION THERMIQUE.

ETAT DE L'INSTALLATION INTERIEURE D'ELECTRICITE.

ETUDE REGLEMENTATION THERMIQUE 2005 ET 2012.

DOCUMENT ETABLI A L'ISSUE DU CONTROLE DES INSTALLATIONS D'ASSAINISSEMENT NON COLLECTIF

DIAGNOSTIC ASSAINISSEMENT AUTONOME ET COLLECTIF

ETAT DES LIEUX LOCATIFS

DIAGNOSTIC DE SECURITE PISCINE

CERTIFICAT DE DECENCE ET CERTIFICAT DE TRAVAUX DE REHABILITATION

DIAGNOSTIC POUR OBTENTION DE PRET A TAUX ZERO

INFILTROMETRIE-MESURES DE PERMEABILITE DU BATIMENT ET DES RESEAUX AERAIQUES

THERMOGRAPHIE INFRAROUGE

DIAGNOSTIC RADON : DANS TOUS TYPES DE BATIMENTS.

DIAGNOSTIC DANS LE CADRE DE LA LOI SRU AVANT MISE EN COPROPRIETE

DIAGNOSTIC DECHETS DE CHANTIER – ARTICLES R 111-43 A R 111-49 DU CODE DE LA CONSTRUCTION ET DE L'HABITATION

DOCUMENT UNIQUE D'EVALUATION DES RISQUES COPROPRIETE - Articles L 230-2, III, R 230-1 DU CODE DU TRAVAIL

DIAGNOSTIC TECHNIQUE GLOBAL (DTG) POUR LES COPROPRIETES - LOI N° 2014-366 POUR L'ACCES AU LOGEMENT ET UN URBANISME RENOVE « ALUR », A L'EXCLUSION DE MISSIONS RELEVANT D'UN PROFESSIONNEL DE LA VENTE OU DE LA LOCATION DE BIENS IMMOBILIERS.

DIAGNOSTIC ACCESSIBILITE HANDICAPES

EXPERTISE EN VALEUR VENALE ET LOCATIVE (SOUS RESERVE D'OBTENTION DE FORMATION)

ETAT DESCRIPTIF DE DIVISION

CENTRE DE FORMATION

MESURES D'EMPOUSSIEREMENT AMIANTE AVEC STRATEGIE D'ECHANTILLONAGE

DIAGNOSTIC QUALITE DE L'AIR INTERIEUR

VERIFICATION PERIODIQUE ET INITIALE DES INSTALLATIONS ELECTRIQUES

VERIFICATION PERIODIQUE ET INITIALE DES INSTALLATIONS DE GAZ

VERIFICATION PERIODIQUE ET INITIALE DES ENGINS DE LEVAGE ET DE CHANTIER

DIAGNOSTIC SECURITE INCENDIE

CONTROLE DE SECURITE DES AIRES DE JEUX

RECHERCHE DE METAUX LOURDS SUR TOUS TYPES D'OUVRAGES ET DE BÂTIMENTS

La garantie Responsabilité civile professionnelle s'exerce à concurrence de 5.000.000 € par sinistre et par année d'assurance.

La présente attestation ne peut engager l'Assureur au-delà des limites et conditions du contrat auquel elle se réfère.

La présente attestation est valable pour la période du 01/01/2020 au 31/12/2020 sous réserve des possibilités de suspension ou de résiliation en cours d'année d'assurance pour les cas prévus par le Code des Assurances ou le contrat.

Fait à PARIS le 02 Janvier 2020

Pour la société :

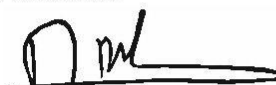

AXA France IARD SA

Société anonyme au capital de 214 799 030 Euros

Siège social : 313, Terrasses de l'Arche - 92727 Nanterre Cedex 722 057 460 R.C.S. Nanterre

Entreprise régie par le Code des assurances - TVA intracommunautaire n° FR 14 722 057 460

Opérations d'assurances exonérées de TVA - art. 261-C CGI - sauf pour les garanties portées par AXA Assistance

2/2